

Io sottoscritt SANTAGATI STEFANO, nat. a MISTERBIANCO 7-6-50

residente a MISTERBIANCO, in via DEI VESPAI 177, ai sensi e per gli effetti di cui all'art. 2 della legge 5.7.1982, n.441 e dell'art. 14 del D.Lgs. 14 marzo 2013, n. 33 - Obblighi di pubblicazione concernenti i componenti degli organi di indirizzo politico, consapevole delle sanzioni penali ed amministrative previste dagli artt. 75 e 76 del D.P.R. 445 del 28 dicembre 2000 e successive modifiche ed integrazioni in caso di dichiarazioni non veritiere, di formazione o uso atti falsi,

DICHIO

di essere esonerato dalla presentazione della denuncia dei redditi

DATI RELATIVI AL CONIUGE

che il Coniuge NON CONSENTE di rendere le dichiarazioni e le attestazioni di cui agli artt. 2, 3 e 4 della L. 441/1982

DATI RELATIVI AI FIGLI

che il Figlio NON CONSENTE di rendere le dichiarazioni e le attestazioni di cui agli artt. 2, 3 e 4 della L. 441/1982

DATI RELATIVI AI PARENTI ENTRO IL 2° GRADO

che i Parenti entro il secondo grado NON CONSENTONO di rendere le dichiarazioni e le attestazioni di cui agli artt. 2, 3 e 4 della L. 441/1982

ALLEGRO

alla presente dichiarazione:

dichiarazione relativa alla mia situazione patrimoniale

copia della mia dichiarazione dei redditi soggetti all'imposta delle persone fisiche o CUD

Informativa ai sensi del D.Lgs 30/06/2003 n. 196 (Codice in materia di protezione dei dati personali)

Si informa che:

- Il trattamento dei dati raccolti sarà improntato ai principi di correttezza, liceità e trasparenza
- I dati forniti saranno utilizzati dal Comune di Misterbianco per l'assolvimento degli obblighi di pubblicità imposti dal D.Lgs 33/2013 e per finalità strettamente connesse
- Il conferimento dei dati è obbligatorio ed essi saranno, in particolare, oggetto di pubblicazione nel sito istituzionale dell'Ente.

Misterbianco, li 9/12/14

Firma leggibile e per esteso

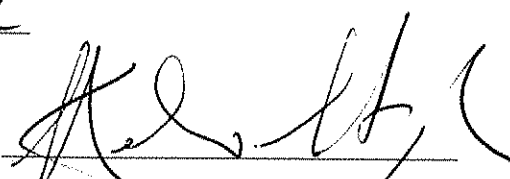

COMUNE DI MISTERBIANCO

DICHIARAZIONE PER LA PUBBLICITA' DELLA SITUAZIONE REDDITUALE E PATRIMONIALE

AI SENSI DELL'ART.2 DELLA LEGGE 5/7/1982, N. 441 E DELL'ART.14 DEL D.lgs. 14 MARZO 2013, N. 33

Io sottoscritto SANTABATI STEFANO, nato a MISTERBIANCO il 7-6-50
residente in Via Vespa 173 Misterbianco in qualità di **ASSESSORE** del Comune di Misterbianco, ai sensi e per gli effetti di cui all'art. 2 della legge 5/7/1982, n. 441 e dell'art.14 del D.Lgs. 14 marzo 2013, n. 33, consapevole delle sanzioni penali ed amministrative previste dagli artt. 75 e 76 del D.P.R. 445 del 28 dicembre 2000 e successive modifiche ed integrazioni in caso di dichiarazioni non veritiere, di formazione o uso atti falsi,

DICHIARO

e sul mio onore affermo che la dichiarazione corrisponde al vero

- Che i dati di reddito e di patrimonio contenuti nella mia dichiarazione dei redditi anno 2014 (redditi 2013) sono i seguenti:

TIPOLOGIA REDDITO	EURO
dominicali	/
agrari	/
dei fabbricati	/
di lavoro dipendente e assimilati	9.989/00
di lavoro autonomo	9.737/00
di impresa	/
di partecipazione in società quotate e non quotate	/
Consistenza investimenti in:	
titoli obbligazionari	100.000/00
titoli di Stato	/
Altre utilità finanziarie detenute anche tramite:	
fondi di investimento	/
sicav (società di investimento a capitale variabile)	/
intestazioni fiduciarie	/

- Che i

BENI IMMOBILI REGISTRATI POSSEDUTI

sono:

FABBRICATI e TERRENI

	% Proprietà	Titolo (a)	Comune di Ubicazione	Mq o Vani	Tipologia (b)	Annotazioni
	100%	F. 41 p.lla 38/5 sub. 3 sub. 8	M. Stev. Bice via Cavour 201	mq. 90 mq 54	A.B.t. garage	INCOMPLETE

a) specificare se trattasi di Proprietà, Comproprietà, Superficie, Enfiteusi, Usufrutto, Uso, Abitazione, Servitù, Ipoteca

b) specificare se trattasi di terreno o fabbricato

BENI MOBILI REGISTRATI POSSEDUTI

sono:

AUTOVETTURE

	% Proprietà	Cavalli fiscali	Tipo	Anno Immatr.	Annotazioni
 					

ALTRI BENI MOBILI

	% Proprietà	Descrizione	Elementi di riconoscimento	Annotazioni
 				

- Che esercito funzioni di Amministratore o di Sindaco presso le seguenti società:

Società	Funzione svolta	Compenso annuo

Dichiaro inoltre:

- di ricoprire la carica di :

Funzione svolta	ENTE PUBBLICO	ENTE PRIVATO	Compenso annuo

- di ricoprire l'incarico di _____
con oneri a carico della Finanza Pubblica presso _____
e con compenso annuo di Euro _____.

Misterbianco, li 9/14/12

Firma leggibile e per esteso _____

Si allega copia fotostatica di un documento d'identità.

AGENZIA DELLE ENTRATE

UNICO 2014
PERSONE FISICHE

SERVIZIO TELEMATICO DI PRESENTAZIONE DELLE DICHIARAZIONI

COMUNICAZIONE DI AVVENUTO RICEVIMENTO (art. 3, comma 10, D.P.R. 322/1998)

MODELLO DI DICHIARAZIONE UNICO 2014 PERSONE FISICHE

DICHIARAZIONE PROTOCOLLO N. 1409261643/459269 - 000123 presentata il 26/06/2014

DATI DEL CONTRIBUENTE
Cognome e nome : SANTAGATI STEFANO
Codice fiscale : ██████████
Partita IVA :

EREDE, CURATORE
FALLIMENTARE O
DELL'EREDITA', ETC.
Cognome e nome : ---
Codice fiscale : ---
Codice carica : Data carica :
Data inizio procedura : ---
Data fine procedura :
Procedura non ancora terminata:
Codice fiscale societa' o ente dichiarante : ---

FIRMA DELLA DICHIARAZIONE
Quadri dichiarati: RC:1 RN:1 RN:1 RP:1 RV:1 RX:1 FA:1
Numero di additi IVA: ---
Invio avviso telematico all'intermediario: NO
Invio comunicazione telematica anomalie dati studi di settore all'intermediario: NO
Situazioni particolari:

IMPEGNO ALLA PRESENTAZIONE
TELEMATICA
Codice fiscale dell'intermediario: CRSP2LA21M2501511
Data dell'impegno: 19/06/2014
Dichiarazione predisposta dal soggetto che la trasmette
Ricezione avviso telematico: NO
Ricezione comunicazione telematica anomalie dati studi di settore: NO

VISTO DI CONFORMITA'
Codice fiscale responsabile C.A.F.:
Codice fiscale C.A.F.: ---
Codice fiscale professionista : ---

CERTIFICAZIONE TRIBUTARIA
Codice fiscale del professionista :
Codice fiscale o partita IVA del soggetto diverso dal certificatore che ha predisposto la dichiarazione e tenuto le scritture contabili :

TIPO DI DICHIARAZIONE
Radditi : 1 IVA: NO
Modulo RW: NO Quadro VD: NO Quadro AQ: NO
Studi di settore: NO Parametri: NO Indicatori: NO
Dichiarazione correttiva nei termini : NO
Dichiarazione integrativa a favore: NO
Dichiarazione integrativa : NO
Dichiarazione integrativa art.2, co.9 par. DPR 322/98: NO
Eventi eccezionali : NO

L'Agenzia delle Entrate provvedera' ad eseguire sul documento presentato i controlli previsti dalla normativa vigente.

Comunicazione di avvenuto ricevimento prodotta il 26/06/2014

AGENZIA DELLE ENTRATE

UNICO 2014
PERSONE FISICHE

SERVIZIO TELEMATICO DI PRESENTAZIONE DELLE DICHIARAZIONI

COMUNICAZIONE DI AVVENUTO RICEVIMENTO (art. 3, comma 10, D.P.R. 322/1998)

MODELLO DI DICHIARAZIONE UNICO 2014 PERSONE FISICHE

DICHIARAZIONE PROTOCOLLO N. 14092515482459259 - 000123 presentata il 25/09/2014

DATI DEL CONTRIBUENTE Cognome e nome : SANTAQUADI STEFANO
Codice fiscale : ~~XXXXXXXXXXXX~~

DATI CONTABILI PRINCIPALI

Periodo di imposta: 01/01/2013 31/12/2013

Scelta per la destinazione dell'otto per mille dell'IRPEF: non espressa

Scelta per la destinazione del cinque per mille dell'IRPEF: espressa

Dati significativi:

Redditi

Quadri compilati : RC RM RN RP RV RX FA

RM001005 REDDITO COMPLESSIVO	13.025,00
RN002002 IMPOSTA NETTA	346,00
RN001002 IMPOSTA A DEBITO	..
RN001001 IMPOSTA A CREDITO	5.599,00
RV002002 ADDIZIONALE REGIONALE ALL'IRPEF DOVUTA	111,00
RV001002 ADDIZIONALE COMUNALE ALL'IRPEF DOVUTA	107,00

Comunicazione di avvenuto ricevimento prodotta il 25/09/2014

originale



Periodo d'imposta 2013

Riservato alla Poste Italiane Spa

N. Protocollo

Data di presentazione

UNI

COGNOME

SANTAGATI

NOME

STEFANO

CODICE FISCALE

Informativa sul trattamento dei dati personali ai sensi dell'art. 13 del D.Lgs. n. 196 del 30 giugno 2003 "Codice in materia di protezione dei dati personali"

Il Ministero dell'Economia e delle Finanze e l'Agenzia delle Entrate desiderano informarla, anche per conto degli altri soggetti a ciò tenuti, che attraverso la presente dichiarazione Le vengono richiesti alcuni dati personali. Di seguito Le viene illustrato sinteticamente come verranno utilizzati tali dati e quali sono i suoi diritti.

Dati personali

I dati richiesti devono essere conferiti obbligatoriamente per non incorrere in sanzioni di carattere amministrativo e, in alcuni casi, di carattere penale. L'indicazione del numero di telefono o cellulare, dell'fax e dell'indirizzo di posta elettronica è facoltativa e consente di ricevere gratuitamente dall'Agenzia delle Entrate informazioni e aggiornamenti su scadenze, novità, adempimenti e servizi offerti. Altri dati (ad esempio quelli relativi agli oneri deducibili o per i quali spetta la detrazione d'imposta) possono, invece, essere indicati facoltativamente dal contribuente qualora intenda avvalersi dei benefici previsti.

Dati sensibili

L'effettuazione della scelta per la destinazione dell'otto per mille dell'Irpef è facoltativa e viene richiesta ai sensi dell'art. 47 della legge 23 maggio 1985 n. 222 e delle successive leggi di ratifica delle intese stipulate con le confessioni religiose. L'effettuazione della scelta per la destinazione del cinque per mille dell'Irpef è facoltativa e viene richiesta ai sensi dell'art. 2, comma 250 della legge 23 dicembre 2009 n. 131. Tali scelte comportano, secondo il D.Lgs. n. 196 del 2003, il conferimento di dati di natura "sensibile". L'inserimento, tra gli oneri deducibili o per i quali spetta la detrazione dell'imposta, di spese sanitarie ha anch'esso carattere facoltativo e comporta ugualmente il conferimento di dati sensibili.

Finalità del trattamento

I dati da Lei conferiti verranno trattati dall'Agenzia delle Entrate per le finalità di liquidazione, accertamento e riscossione delle imposte. Potranno essere comunicati a soggetti pubblici o privati, secondo le disposizioni del Codice in materia di protezione dei dati personali (art. 13 del d.lgs. n. 196 del 2003). Potranno, inoltre, essere pubblicati con la modalità previste dal combinato disposto degli artt. 69 del D.P.R. n. 600 del 29 settembre 1973, così come modificato dalla legge n. 133 del 6 agosto 2003, e 66-bis del D.P.R. n. 633 del 26 ottobre 1973. I dati indicati nella presente dichiarazione possono essere trattati anche per l'applicazione dello strumento del c.d. "redditometro" compresi i dati relativi alla composizione del nucleo familiare. I dati trattati a fini dell'applicazione del redditometro non vengono comunicati a soggetti esterni e la loro titolarità spetta esclusivamente all'Agenzia delle Entrate. Sul sito dell'Agenzia delle Entrate è consultabile l'informativa completa sul trattamento dei dati personali. La dichiarazione può essere consegnata a soggetti intermediari individuati dalla legge (centri di assistenza fiscale, sostituti d'imposta, banche, agenzie postali, associazioni di categoria e professionisti) che tratteranno i dati esclusivamente per le finalità di trasmissione della dichiarazione dei redditi all'Agenzia delle Entrate.

Modalità del trattamento

I dati personali acquisiti verranno trattati nel rispetto dei principi indicati dal Codice in materia di protezione dei dati personali. I dati verranno trattati con modalità prevalentemente informatizzate e con logiche pienamente rispondenti alle finalità da perseguire. I dati potranno essere confrontati e verificati con altri dati in possesso dell'Agenzia delle Entrate o di altri soggetti.

Titolare del trattamento

Sono titolari del trattamento dei dati personali, secondo quanto previsto dal d.lgs. n. 196 del 2003, il Ministero dell'Economia e delle Finanze, l'Agenzia delle Entrate e gli intermediari, quest'ultimi per la sola attività di trasmissione.

Responsabili del trattamento

Il titolare del trattamento può avvalersi di soggetti nominati "Responsabili del trattamento". Presso l'Agenzia delle Entrate è disponibile l'elenco completo dei Responsabili del trattamento dei dati. La So.Ge.I. S.p.A. in quanto partner tecnologico dell'Agenzia delle Entrate, cui è affidata la gestione del sistema informativo dell'Anagrafe Tributaria, è stata designata Responsabile esterno del trattamento dei dati. Gli intermediari, ove si avvalgano della facoltà di nominare dei responsabili, devono renderne noti i dati identificativi agli interessati.

Diritti dell'interessato

L'interessato, in base all'art. 7 del d.lgs. n. 196 del 2003, può accedere ai propri dati personali per verificarne l'utilizzo o, eventualmente, per correggerli, aggiornarli nei limiti previsti dalla legge, ovvero per cancellarli od opporsi al loro trattamento, se trattati in violazione di legge. Tali diritti possono essere esercitati mediante richiesta rivolta a: Agenzia delle Entrate - Via Cristoforo Colombo 426 c/a - 00145 Roma.

Consenso

I soggetti pubblici non devono acquisire il consenso degli interessati per poter trattare i loro dati personali. Gli intermediari non devono acquisire il consenso degli interessati per il trattamento dei dati in quanto previsto dalla legge, mentre sono tenuti ad acquisire il consenso dagli interessati sia per trattare i dati sensibili relativi a particolari oneri deducibili o per i quali è riconosciuta la detrazione d'imposta, alla scelta dell'otto per mille e del cinque per mille dell'Irpef, sia per poter comunicare al Ministero dell'Economia e delle Finanze e all'Agenzia delle Entrate, o ad altri intermediari. Tale consenso viene manifestato mediante la sottoscrizione della dichiarazione nonché la firma con la quale si effettua la scelta dell'otto per mille dell'IRPEF e del cinque per mille dell'IRPEF.

La presente informativa viene data in generale per tutti i titolari del trattamento sopra indicati.

Stampato con tecnologia di stampa FISCALASER www.eatagrisgrafik.it

originale

Codice fiscale (*)



Stampato con tecnologia di stampa FISCOMASTER www.daluprinting.it

TIPO DI DICHIARAZIONE	Reddito	Iva	Quadro RW	Quadro VO	Quadro AC	Studi di settore	Parametri	Indicatori	Correttiva nei termini	Dichiarazione integrativa a favore	Dichiarazione integrativa	Dichiarazione integrativa (art. 2, co. 34-ter DPR 502/98)	Eventi societari
	<input checked="" type="checkbox"/>												

DATI DEL CONTRIBUENTE

Comune (o Stato estero) di nascita: **MISTERBIANCO** Provincia (sigla): **CT** Data di nascita: giorno **07** mese **06** anno **1950** Sesso (barrare la relativa casella): M X F

calce/bivale coniugato/a vedovo/a separato/a divorziato/a deceduto/a tutelato/a minore

1 2 3 4 5 6 7 8

Accettazione eredità giacente Liquidazione volontaria Immobili sequestrati essenti Stato giorno mese anno Rilascio, liquidazione, o altro al curatore fallimentare Periodo dimessa giorno mese anno

RESIDENZA ANAGRAFICA

Comune: **MISTERBIANCO** Provincia (sigla): **CT** C.a.p. **F250** Codice comune **F250**

Da compilare solo se variata dal 1/1/2013 alla data di presentazione della dichiarazione

Tipologia (via, piazza, ecc.): **Indirizzo** Numero civico

Frazione Data della variazione Domicilio fiscale diverso dalla residenza Dichiarazione presentata per la prima volta

TELEFONO E INDIRIZZO DI POSTA ELETTRONICA

Tелефono prefisso numero Cellulare Indirizzo di posta elettronica

DOMICILIO FISCALE AL 01/01/2013

Comune: **MISTERBIANCO** Provincia (sigla): **CT** Codice comune **F250**

DOMICILIO FISCALE AL 31/12/2013

Comune: **MISTERBIANCO** Provincia (sigla): **CT** Codice comune **F250**

DOMICILIO FISCALE AL 01/01/2014

Comune: **MISTERBIANCO** Provincia (sigla): **CT** Codice comune **F250**

SCELTA PER LA DESTINAZIONE DELL'OTTO PER MILLE DELL'IRPEF per scegliere. FIRMARE in UNO SOLO dei riquadri

Stato	Chiesa cattolica	Unione Chiese cristiane avventiste del 7° giorno	Assemblee di Dio in Italia
Chiesa Evangelica Valdese (Unione delle Chiese metodiste e Valdese)	Chiesa Evangelica Luterana in Italia	Unione Comunità Ebraiche Italiane	Sacra arcidiocesi ortodossa d'Italia ed Esarcato per l'Europa Meridionale
Chiesa Apostolica in Italia	Unione Cristiana Evangelica Battista d'Italia	Unione Buddhista Italiana	Unione Induista Italiana

In aggiunta a quanto spiegato nell'informatica sul trattamento dei dati, si precisa che i dati personali del contribuente verranno utilizzati solo dall'Agenzia delle Entrate per attuare la scelta.

SCELTA PER LA DESTINAZIONE DEL CINQUE PER MILLE DELL'IRPEF

Sostegno del volontariato e delle altre organizzazioni non lucrative di utilità sociale, delle associazioni di promozione sociale e delle associazioni e fondazioni riconosciute che operano nei settori di cui all'art. 10, c. 1, lett. a), del D.Lgs. n. 460 del 1997

Finanziamento della ricerca scientifica e dell'università

per scegliere. FIRMARE in UNO SOLO dei riquadri. Per alcune delle finalità è possibile indicare anche il codice fiscale di un soggetto beneficiario

FIRMA

Codice fiscale del beneficiario (eventuale)

Finanziamento della ricerca sanitaria

FIRMA

Codice fiscale del beneficiario (eventuale)

FIRMA

Codice fiscale del beneficiario (eventuale)

Finanziamento delle attività di tutela, promozione e valorizzazione dei beni culturali e paesaggistici

FIRMA

Codice fiscale del beneficiario (eventuale)

Sostegno delle attività sociali svolte dal comune di residenza del contribuente

FIRMA **Santagati Stefano**

Sostegno alle associazioni sportive dilettantistiche riconosciute ai fini sportivi dal CONI a norma di legge, che svolgono una rilevante attività di interesse sociale

FIRMA

Codice fiscale del beneficiario (eventuale)

In aggiunta a quanto spiegato nell'informatica sul trattamento dei dati, si precisa che i dati personali del contribuente verranno utilizzati solo dall'Agenzia delle Entrate per attuare la scelta.

RESIDENTE ALL'ESTERO

Codice fiscale estero Stato estero di residenza Codice dello Stato estero NAZIONALITA'

Stato federato, provincia, contea Località di residenza

Indirizzo

Estera Italiana

(*) Da compilare per i soli modelli predisposti su fogli singoli, ovvero su moduli meccanografici a striscia continua

Codice fiscale SANTAGATI STEFANO F25007240000

originale

Codice fiscale (*)

Mod N (*)

01

RISERVATO A CHI PRESENTA LA DICHIARAZIONE PER ALTRI

Codice fiscale (o) [redacted] carica giorno Data carica mese anno

Cognome Nome Sesso (barrare la relativa casella) M F

Data di nascita giorno mese anno Comune (o Stato estero) di nascita Provincia (sigla) C A P

Comune (o Stato estero) Provincia (sigla) C A P

Rappresentante Frazione via e numero civico / indirizzo estero Telefono prefisso numero

Data di inizio procedura giorno mese anno Procedura non ancora terminata Data di fine procedura giorno mese anno Codice fiscale società o ente dichiarante

CARONERAI IMPRESE

Tipologia apparecchiatura (riservata ai contribuenti che esercitano attività d'impresa)

FIRMA DELLA DICHIARAZIONE

RA RB RC RP RM RV CR RX CS A-H RL RM RR RT RE RF RG RD RS RD CE LM

TR RU FC N moduli IVA Invio avviso telematico all'intermediario Invio comunicazione telematica anomalia dati studi di settore all'intermediario

Situazioni particolari Codice FIRMA DEL CONTRIBUENTE (o di chi presenta la dichiarazione per altri) Santagati Stefano

IMPEGNO ALLA PRESENTAZIONE TELEMATICA Riservato all'intermediario Codice fiscale dell'intermediario [redacted]

Impegno a presentare in via telematica la dichiarazione 2 Ricezione avviso telematico Ricezione comunicazione telematica anomalia dati studi di settore

Data dell'impegno 19 05 2014 FIRMA DELL'INTERMEDIARIO

VISTO DI CONFORMITA Riservato al C.A.F. o al professionista Codice fiscale del responsabile del C.A.F. Codice fiscale del C.A.F.

Codice fiscale del professionista FIRMA DEL RESPONSABILE DEL C.A.F. o DEL PROFESSIONISTA

Si rilascia il visto di conformità ai sensi dell'art. 36 del D Lgs n. 241/1997

CERTIFICAZIONE TRIBUTARIA Codice fiscale del professionista

Codice fiscale o partita IVA del soggetto diverso dal certificatore che ha predisposto la dichiarazione e tenuto la scrittura contabile

Si attesta la certificazione ai sensi dell'art. 36 del D Lgs n. 241/1997 FIRMA DEL PROFESSIONISTA

FAMILIARI A CARICO Relazione di parentela Codice fiscale

Table with 7 rows and 7 columns: Relazione di parentela, Codice fiscale, N mesi a carico, Minore di tre anni, Percentuale detrazione spettante, Detrazione 100% affidamento figli.

QUADRO RA REDDITI DEI TERRENI

Table with 11 rows (RA1-RA11) and 4 columns: Reddito dominicale non rivalutato, Reddito agrario non rivalutato, Canone di affitto in regime locatizio, Reddito agrario imponibile, Reddito dominicale non imponibile.

(*) Barrare la casella se si tratta della stessa terreno o della stessa unità immobiliare del rigo precedente

Da compilare per i soli modelli predisposti su fogli singoli ovvero su moduli meccanografici a striscia continua

Codice fiscale SNTSPN50H07F2500 Determinazione SANTAGATI STEFANO

CODICE FISCALE



REDDITI

QUADRO RB - Redditi dei fabbricati
QUADRO RC - Redditi di lavoro dipendente

Mod N

0 1

QUADRO RB		Rendita catastale non rivalutata	Utilizzo	giorni	Possesto percentuale	Codice canone	Canone di locazione	Casi particolari	Continuazione(*)	Codice Comune	IMU dovuta per il 2013	Cedolare secca	Casi part. IMU
REDDITI DEI FABBRICATI E ALTRI DATI	RB1	00										00	
Sezione I Redditi dei fabbricati		Tassazione ordinaria	Cedolare secca 21%					Abitazione principale soggetta a IMU		Immobili non locati		Abitazione principale non soggetta a IMU	
Esclusi i fabbricati all'estero da includere nel Quadro RL	RB2	00										00	
Da quest'anno la rendita catastale (co. 1) va indicata senza operare la rivalutazione	RB3	00										00	
	RB4	00										00	
	RB5	00										00	
	RB6	00										00	
TOTALI	RB10	00										00	
Imposta cedolare secca		Imposta cedolare secca 21%	Imposta cedolare secca 15%					Eccedenza dichiarazione precedente		Eccedenza compensata Mod. F24		Acconti versati	
	RB11	00										00	
Acconti cedolare secca 2014	RB12	Primo acconto										00	
Sezione II		Il. di rigo	Mod. N.	Data	Estremi di registrazione del contratto			Codice unico superiore a 30 gg	Anno di presentazione dich. ICI/IMU				
Dati relativi ai contratti di locazione	RB21												
	RB22												
	RB23												
QUADRO RC	RC1	Tipologia reddito	Indeterminato/Determinato		Redditi (punto 1 CUD 2014)								
REDDITI DI LAVORO DIPENDENTE E ASSIMILATI	RC2												
	RC3												
Sezione I Redditi di lavoro dipendente e assimilati	RC4	INCREMENTO PRODUTTIVITA (compilare solo nei casi previsti nelle istruzioni)	Premi già assoggettati a tassazione ordinaria	Premi già assoggettati ad imposta sostitutiva	Imposta Sostitutiva	Importi art. 51 comma 6 Tuir							
Casi particolari	RC5	RC1+ RC2 + RC3 - RC4 col. 8 - (minore tra RC4 col. 1 e RC4 col. 9) - RC5 col. 1	Quota esente frontalieri		(di cui L. S.U.)		TOTALE						
	RC6	Periodo di lavoro (giorni per i quali spettano le detrazioni)	Lavoro dipendente		Pensione								
Sezione II Altri redditi assimilati a quelli di lavoro dipendente	RC7	Assegno del coniuge	Redditi (punto 2 CUD 2014)		9989 00								
	RC8												
	RC9	Sommare gli importi da RC7 a RC8; riportare il totale al rigo RN1 col. 5			TOTALE 9989 00								
Sezione III Ritenute IRPEF e addizionale regionale IRPEF	RC10	Ritenute IRPEF (punto 5 del CUD 2014 e RC4 colonna 11)	Ritenute addizionale regionale (punto 6 del CUD 2014)	Ritenute acconto addizionale comunale 2013 (punto 10 del CUD 2014)	Ritenute saldo addizionale comunale 2013 (punto 11 del CUD 2014)	Ritenute acconto addizionale comunale 2014 (punto 13 del CUD 2014)							
Sezione IV Ritenute per lavori socialmente utili e altri dati	RC11	Ritenute per lavori socialmente utili											
	RC12	Addizionale regionale all'IRPEF											
Sezione V Altri dati	RC14	Contributo solidarietà trattenuto (punto 137 CUD 2014)											

Codice fiscale SNTSP650407F2500 Denominazione SANTACATI STEFANO

(*) Barrare la casella se si tratta dello stesso terreno o della stessa unità immobiliare del rigo precedente

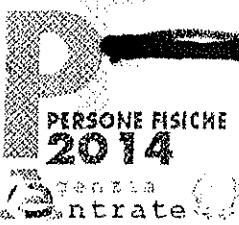

CODICE FISCALE

REDDITI QUADRO RH
Redditi di partecipazione in società di persone ed assimilate

MOD. 98 01

Stampato con tecnologia di stampa FISCALINKER www.datalonggrafik.it

Sezione I		Codice fiscale società o associazione partecipata	Tipo	Quota di partecipazione	Quota reddito (o perdita)	Perdite illimitate	Residuo dei terreni	Detrazioni
Dati della società: associazione impresa familiare, azienda coniugale o GEIE	RH1	04132340870	2	50 %	9737,00			X
		Quota ritenute d'acconto	Quota crediti d'imposta	Rientro dall'estero	Quota oneri detraibili		Quota reddito non imponibile	
		00	3223,00	00	00		00	
	RH2			%	00			
		00	00	00	00		00	
	RH3			%	00			
		00	00	00	00		00	
	RH4			%	00			
		00	00	00	00		00	
Sezione II		Codice fiscale società partecipata	Quota di partecipazione	Quota reddito (o perdita)	Perdite illimitate			
Dati della società partecipata in regime di trasparenza	RH5			%	00			
		Quota redd. società non operative	Quota ritenute d'acconto	Quota crediti d'imposta	Quota credito imposta estere ante opzione	Quota oneri detraibili		
		Quota eccedenza	Quota acconti	00	00		00	
		00	00	00	00		00	
	RH6			%	00			
		00	00	00	00		00	
		00	00	00	00		00	
Sezione III								
Determinazione del reddito	RH7	Redditi di partecipazione in società esercenti attività d'impresa (reddito minimo)			00			00
Dati comuni alla sez. I ed alla sez. II	RH8	Perdite di partecipazione in società esercenti attività d'impresa in contabilità ordinaria						00
	RH9	Differenza tra rigo RH7 e RH8 (se negativo indicare zero) (Perdite non compensate da contabilità ordinaria)			00			00
	RH10	Perdite d'impresa in contabilità ordinaria						00
	RH11	Differenza tra rigo RH9 e RH10						00
	RH12	Perdite d'impresa di esercizi precedenti						00
	RH13	Perdite di partecipazione in impresa in contabilità semplificata						00
	RH14	Totale reddito (o perdita) di partecipazione in società esercenti attività d'impresa (riportare tale importo nel rigo RH1) (Perdite non compensate da contabilità semplificata)			00			00
	RH15	Redditi (o perdite) di partecipazione in associazioni tra artisti e professionisti					9737	00
	RH16	Perdite di lavoro autonomo di esercizi precedenti						00
	RH17	Totale reddito (o perdita) di partecipazione in associazioni tra artisti e professionisti (riportare tale importo nel rigo RH1)					9737	00
	RH18	Totale reddito di partecipazione in società semplici		Imponibile		Non imponibile		
					00			00
Sezione IV								
Repilogo	RH19	Totale ritenute d'acconto					3223	00
	RH20	Totale crediti d'imposta		Crediti d'imposta sui fondi comuni di investimento				00
					00			00
	RH21	Totale credito per imposte estere ante opzione						00
	RH22	Totale oneri detraibili						00
	RH23	Totale eccedenza						00
	RH24	Totale acconti						00

Codice fiscale: SNTSFN50H07F250Q Denominazione: SANTAGATI STEFANO

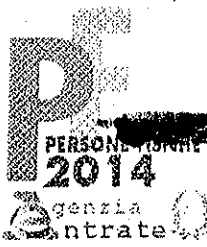

CODICE FISCALE

REDDITI
QUADRO RN - Determinazione dell'IRPEF

Stampato con tecnologia di stampa FiatColor. www.fiatcolor.it

IRPEF	REDDITO COMPLESSIVO	Reddito di riferimento per agevolazioni fiscali	Credito per fondi comuni di cui ai quadri RF, RG e RH	Perdite compensabili con credito per fondi comuni	Reddito minimo da partecipazione in società non operative
RN1		19726 00	00	00	00
RN2	Deduzione per abitazione principale				00
RN3	Oneri deducibili				6398 00
RN4	REDDITO IMPONIBILE (indicare zero se il risultato è negativo)				13328 00
RN5	IMPOSTA LORDA				3065 00
RN6	Detrazioni per familiari a carico	Detrazione per coniuge a carico 690 00	Detrazione per figli a carico 753 00	Ulteriore detrazione per figli a carico 00	Detrazione per altri familiari a carico 00
RN7	Detrazioni lavoro	Detrazione per redditi di lavoro dipendente 00	Detrazione per redditi di pensione 00	Detrazione per redditi assimilati a quelli di lavoro dipendente e altri redditi 776 00	
RN8	TOTALE DETRAZIONI PER CARICHI DI FAMIGLIA E LAVORO				2219 00
RN12	Detrazione canoni di locazione (Sez. V del quadro RP)	Totale detrazione 00	Credito residuo da riportare al rigo RN129 col. 1 00	Detrazione utilizzata 00	
RN13	Detrazione oneri Sez. I quadro RP	(19% di RP15 col.4) 00	(24% di RP15 col.5) 00		
RN14	Detrazione spesa Sez. III-A quadro RP	(41% di RP45 col.1) 00	(15% di RP45 col.2) 00	(50% di RP45 col.3) 00	(65% di RP45 col.4) 00
RN15	Detrazione spese Sez. III-C quadro RP			(50% di RP57 col.5) 00	
RN16	Detrazione oneri Sez. IV quadro RP	(55% di RP55) 00		(65% di RP66) 00	
RN17	Detrazione oneri Sez. VI quadro RP				00
RN21	Detrazione investimenti start up (Sez. VI del quadro RP)	RP90 (19% col.5 + 25% col.6) 00	Residuo detrazione 00	Detrazione utilizzata 00	
RN22	TOTALE DETRAZIONI D'IMPOSTA				2219 00
RN23	Detrazione spese sanitarie per determinate patologie				00
RN24	Crediti d'imposta che generano residui	Riacquisto prima casa 00	Incremento occupazione 00	Rintegri anticipazioni fondi pensioni 00	Mediazioni 00
RN25	TOTALE ALTRE DETRAZIONI E CREDITI D'IMPOSTA (somma dei rigi RN23 e RN24)				00
RN26	IMPOSTA NETTA (RN5 - RN22 - RN25; indicare zero se il risultato è negativo)			di cui sospesa 00	846 00
RN27	Credito d'imposta per altri immobili - Sisma Abruzzo				00
RN28	Credito d'imposta per abitazione principale - Sisma Abruzzo				00
RN29	Crediti residui per detrazioni incapienti			(di cui ulteriore detrazione per figli 00)	00
RN30	Crediti d'imposta per redditi prodotti all'estero (di cui derivanti da imposta figurativa)			00	00
RN31	Crediti d'imposta Fondi comuni		00	Altri crediti d'imposta 00	00
RN32	RITENUTE TOTALI	di cui ritenute sospese 00	di cui altre ritenute subite 00	di cui ritenute art. 5 non utilizzate 00	
RN33	DIFFERENZA (se tale importo è negativo indicare l'importo preceduto dal segno meno)				5920 00
RN34	Crediti d'imposta per le imprese e i lavoratori autonomi				-5074 00
RN35	ECCEDENZA D'IMPOSTA RISULTANTE DALLA PRECEDENTE DICHIARAZIONE			di cui credito IMU 730/2013 00	516 00
RN36	ECCEDENZA D'IMPOSTA RISULTANTE DALLA PRECEDENTE DICHIARAZIONE COMPENSATA NEL MOD. F24				00
RN37	ACCONTI	di cui acconti sospesi 00	di cui recupero imposta sostitutiva 00	di cui acconti ceduti 00	di cui crediti rversati da atti di recupero 00
RN38	Restituzione bonus	Bonus incapienti 00	Bonus famiglia 00		00
RN39	Importi rimborsati dal sostituto per detrazioni incapienti		Ulteriore detrazione per figli 00	Detrazione canoni locazione 00	
RN40	Irpef da trattenere o da rimborsare in base al Mod. 730/2014	Trattenuto dal sostituto 00	Credito compensato con Mod. F24 00	Rimborsato dal sostituto 00	
Determinazione all'imposta	RN41 IMPOSTA A DEBITO			di cui rateizzata 00	00
	RN42 IMPOSTA A CREDITO				5590 00
esclusi detrazioni, oneri d'imposta deduzioni	RN43	RN23 00	RN24, col.1 00	RN24, col.2 00	RN24, col.3 00
		RN24, col.4 00	RN28 00	RN21, col.2 00	RP32, col.2 00
		RP26, col.5 00			
tri dati	RN50	Abitazione principale soggetta a IMU 00	Fondari non imponibili 00	di cui immobili all'estero 00	
conto 2013	RN55	CASI PARTICOLARI - Accanto Irpef ricalcolato - Non residenti: Terreni, Frontalieri, Redditi d'impresa			00
conto 2014	RN61	Accanto dovuto	Primo acconto 00	Secondo o unico acconto 00	
	RN62	Casi particolari - ricalcolo	Reddito complessivo 00	Imposta netta 00	Differenza 00

Codice fiscale: SINTSR50H07F2500 Determinazione: SANTIAGATI STEFANO

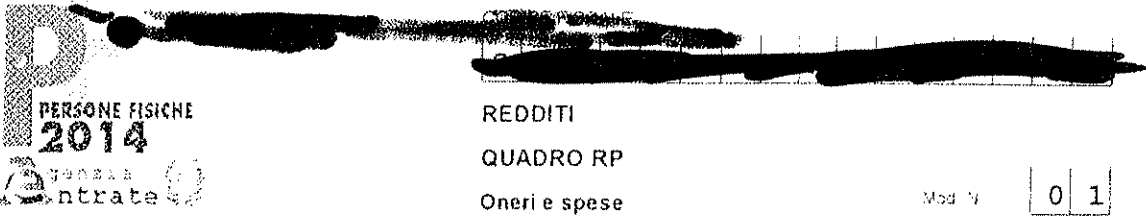

PERSONE FISICHE
2014
Entrate

REDDITI
QUADRO RP
Oneri e spese

Mod. 74 0 1

Stampato con tecnologia di stampa FICO LUNER www.abatiprintgrafik.it

QUADRO RP ONERI E SPESE		Spese patologie esenti sostenute da familiari	Spese sanitarie comprensive di franchigia euro 129,11	Per l'elenco dei codici spesa consultare la Tabella e le istruzioni		
RP1	Spese sanitarie	00	00	RP8	Altre spese	00
RP2	Spese sanitarie per familiari non a carico	00	00	RP9	Altre spese	00
RP3	Spese sanitarie per persone con disabilità	00	00	RP10	Altre spese	00
RP4	Spese veicoli per persone con disabilità	00	00	RP11	Altre spese	00
RP5	Spese per l'acquisto di cani guida	00	00	RP12	Altre spese	00
RP6	Spese sanitarie realizzate in precedenza	00	00	RP13	Altre spese	00
RP7	Interessi mutui potestari acquisto abitazione principale	00	00	RP14	Altre spese	00
RP15	TOTALE SPESE SU CUI DETERMINARE LA DETRAZIONE	Rataizzazioni spese righe RP1, RP2 e RP3	Con casella 1 barrata indicare importo rata o somma RP1 col 2, RP2 e RP3	Altre spese con detrazione 19%	Totale spese con detrazione al 19% (col 2 + col 3)	Totale spese con detrazione 24%
		00	00	00	00	00

Sezione II Spese e oneri per i quali spetta la deduzione dal reddito complessivo		CONTRIBUTI PER PREVIDENZA COMPLEMENTARE	
		Esclusi dal sostituto	Non esclusi dal sostituto
RP21	Contributi previdenziali ed assistenziali	00	2398 00
	Assegno al coniuge		
RP22	Codice fiscale del coniuge		
RP23	Contributi per addetti ai servizi domestici e familiari		
RP24	Erogazioni liberali a favore di istituzioni religiose		
RP25	Spese mediche e di assistenza per disabili		
RP26	Affroni e spese deducibili		
RP27	Deducibilità ordinaria	00	4000 00
RP28	Lavoratori di prima occupazione	00	00
RP29	Fondi di squilibrio finanziario	00	00
RP30	Familiari a carico	00	00
RP31	Fondo pensione negoziabile dipendenti pubblici		
	Esclusi dal sostituto	Quota TFR	Non esclusi dal sostituto
RP32	Codice fiscale	Quota investimento in start up	Importo
RP33	TOTALE ONERI E SPESE DEDUCIBILI (sommare gli importi da righe RP21 a RP32)		6398 00

Sezione III A Spese per interventi di recupero del patrimonio edilizio (detrazione d'imposta del 36% del 41% del 50% o del 65%)		Situazioni particolari						
2009/2012 Anno	2009/2012 Anno	2009/2012 Anno	2009/2012 Anno	2009/2012 Anno	2009/2012 Anno	2009/2012 Anno	2009/2012 Anno	2009/2012 Anno
RP41								
RP42								
RP43								
RP44								
RP45								
RP46								
RP47								

Sezione III B Dati catastali identificativi degli immobili e altri dati per fruire della detrazione del 36% o del 50% o del 65%		CONDUTTORE (estreni registrazione contratto)		DOMANDA ACCATASTAMENTO	
N. d'ordine immobili	Condominio	Data	Serie	Data	Numero
RP51					
RP52					
RP53					

Sezione III C Spese arredate immobili ristrutturati (detraz. 36%)		Sezione IV Spese per interventi finalizzati al risparmio energetico (detrazione d'imposta del 36% o 65%)	
Spesa arredate immobile	Importo rata	Tipo intervento	Anno
RP57	00	RP61	
		RP62	
		RP63	
		RP64	
		RP65	TOTALE RATE - DETRAZIONE 65% (Righe da RP61 a RP64 colonna 3 con codice 1)
		RP66	TOTALE RATE - DETRAZIONE 36% (Righe da RP61 a RP64 colonna 3 con codice 2)

Sezione V Detrazioni per inquilini con contratto di locazione		Sezione VI Altre detrazioni	
Inquilini di alloggi adibiti ad abitazione principale	Inquilini dipendenti che trasferiscono la residenza per motivi di lavoro	Investimenti start up	Mantenimento dei cani guida (Razze la cecchia)
RP71	RP72	RP80	RP81
			RP82
			RP83

Codice fiscale: SNTSFE50H03F500 Denominazione: SAVATAGATI STEFANO



CODICE FISCALE

REDDITI
QUADRO RV - Addizionale regionale e comunale all'IRPEF
QUADRO CR - Crediti d'imposta

Mod. N

0 1

Stampato con tecnologia di stampa FISCOMASTER www.dalajprint.it

Main table containing sections: QUADRO RV (RV1-RV16), Sezione II-A (RV9-RV16), Sezione II-B (RV17), QUADRO CR (CR1-CR14), Sezione I-A, Sezione I-B, Sezione II, Sezione III, Sezione IV, Sezione V, Sezione VI, and Sezione VII.

Codice fiscale SNTSF504072500 Denominazione SANTIAGATI STEFANO

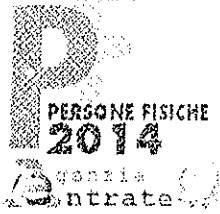

CODICE FISCALE

REDDITI
 QUADRO RX - Compensazioni - Rimborsi
 QUADRO CS - Contributo di solidarietà

Stampato con tecnologia di stampa FIDUCIA/SEK www.datiinformatica.it

QUADRO RX

COMPENSAZIONI
 RIMBORSI

		Importo a credito risultante dalla presente dichiarazione	Eccedenza di versamento a saldo	Credito di cui si chiede il rimborso	Credito da utilizzare in compensazione e/o in detrazione
Sezione I					
Crediti ed eccedenze risultanti dalla presente dichiarazione					
RX1	IRPEF	5590,00	00,00	00,00	5590,00
RX2	Addizionale regionale IRPEF	00,00	00,00	00,00	00,00
RX3	Addizionale comunale IRPEF	00,00	00,00	00,00	00,00
RX4	Cedolare secca (RA)	00,00	00,00	00,00	00,00
RX5	Imposta sostitutiva incremento produttività (RC)	00,00	00,00	00,00	00,00
RX6	Contributo di solidarietà (CS)	00,00	00,00	00,00	00,00
RX11	Imposta sostitutiva redditi di capitale (RM)	00,00	00,00	00,00	00,00
RX12	Acconto sui redditi a tassazione separata (RM)	00,00	00,00	00,00	00,00
RX13	Imposta sostitutiva (a lordo) merito valori fiscali (RM)	00,00	00,00	00,00	00,00
RX14	Addizionale bonus e stock option (RM)	00,00	00,00	00,00	00,00
RX15	Imposta sostitutiva redditi partecipazione imprese estere (RM)	00,00	00,00	00,00	00,00
RX16	Imposta pignoramento presso terzi (RM)	00,00	00,00	00,00	00,00
RX17	Imposta noleggio occasionale imbarcazioni (RM)	00,00	00,00	00,00	00,00
RX18	Imposta sostitutiva plusvalenze finanziarie (RT)	00,00	00,00	00,00	00,00
RX19	IVIE (RW)	00,00	00,00	00,00	00,00
RX20	IVAFE (RW)	00,00	00,00	00,00	00,00
RX31	Imposta sostitutiva nuovi minimi (LM)	00,00	00,00	00,00	00,00
RX32	Imposta sostitutiva nuove iniziative produttive	00,00	00,00	00,00	00,00
RX33	Imposta sostitutiva deduzioni extra contabili (RO)	00,00	00,00	00,00	00,00
RX34	Imposta sostitutiva plusvalenze non finanziarie (RO)	00,00	00,00	00,00	00,00
RX35	Imposta sostitutiva conferimenti SIC/SIINQ (RO)	00,00	00,00	00,00	00,00
RX36	Tassa unica (RO)	00,00	00,00	00,00	00,00
RX37	Imposta sostitutiva rivalutazione beni d'impresa e partecipazioni (RO)	00,00	00,00	00,00	00,00
RX38	Imposta sostitutiva affrancamento (RO)	00,00	00,00	00,00	00,00

Sezione II

	Codice tributo	Eccedenza o credito precedente	Importo compensato nel Mod. F24	Importo di cui si chiede il rimborso	Importo residuo da compensare
Crediti ed eccedenze risultanti dalla precedente dichiarazione					
RX51	IVA	00,00	00,00	00,00	00,00
RX52	Contributi previdenziali	00,00	00,00	00,00	00,00
RX53	Imposta sostitutiva di cui al quadro RT	00,00	00,00	00,00	00,00
RX54	Altre imposte	00,00	00,00	00,00	00,00
RX55	Altre imposte	00,00	00,00	00,00	00,00
RX56	Altre imposte	00,00	00,00	00,00	00,00
RX57	Altre imposte	00,00	00,00	00,00	00,00

Sezione III

Determinazione dell'IVA da versare o del credito d'imposta	RX61	IVA da versare	00,00	00,00	00,00
	RX62	IVA a credito (da ripartire tra i righi RX64 e RX65)	00,00	00,00	00,00
	RX63	Eccedenza di versamento (da ripartire tra i righi RX64 e RX65)	00,00	00,00	00,00
	RX64	Importo di cui si richiede il rimborso		00,00	00,00
				di cui da liquidare mediante procedura semplificata	00,00
	Causale del rimborso	3	<input type="checkbox"/>	Contribuenti ammessi all'erogazione prioritaria del rimborso	4
	Contribuenti Subappaltatori	5	<input type="checkbox"/>		
	Contribuenti virtuosi	7	<input type="checkbox"/>	importo erogabile senza garanzia	9
	RX65	Importo da riportare in detrazione o in compensazione			00,00

QUADRO CS

		Reddito complessivo (rigo RM1 col. 5)	Contributo trattenuto dal sostituto (rigo RC14)	Reddito complessivo lordo (colonna 1 + colonna 2)	Base imponibile contributo
CONTRIBUTO DI SOLIDARIETA'					
CS1	Base imponibile contributo di solidarietà	00,00	00,00	00,00	00,00
		Contributo dovuto	Contributo trattenuto dal sostituto (rigo RC14)		Contributo sospeso
CS2	Determinazione contributo di solidarietà	00,00	00,00	00,00	00,00
		Contributo a debito con l'iva (11a-2014)	Contributo a debito		Contributo a credito
		00,00	00,00	00,00	00,00

Codice fiscale: SWTSFV50H07F2500 Denominazione: SANTACATI STEFANO

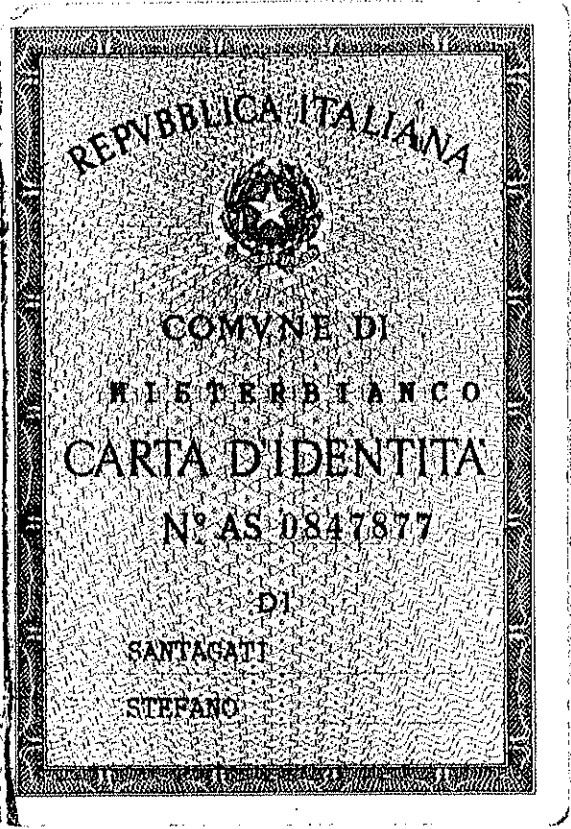
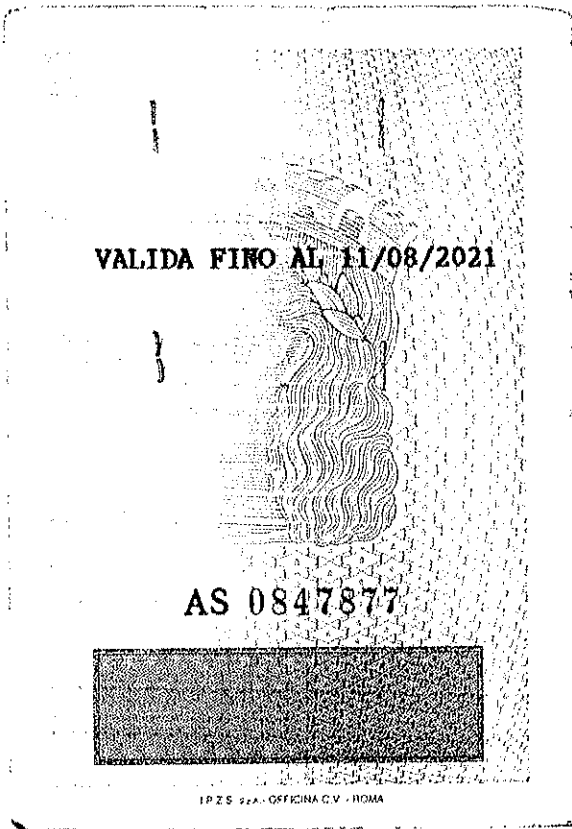

Cognome SANTAGATI
Nome STEFANO
Data di nascita 14/01/1960
Codice di residenza 143001
Municipalità MISTERBIANCO
Paese ITALIANA
Comune di residenza MISTERBIANCO
Titolo di studio CARTA DEL VESPRELITA
Professione CONTIGIATO
Qualifica INGENEGRE

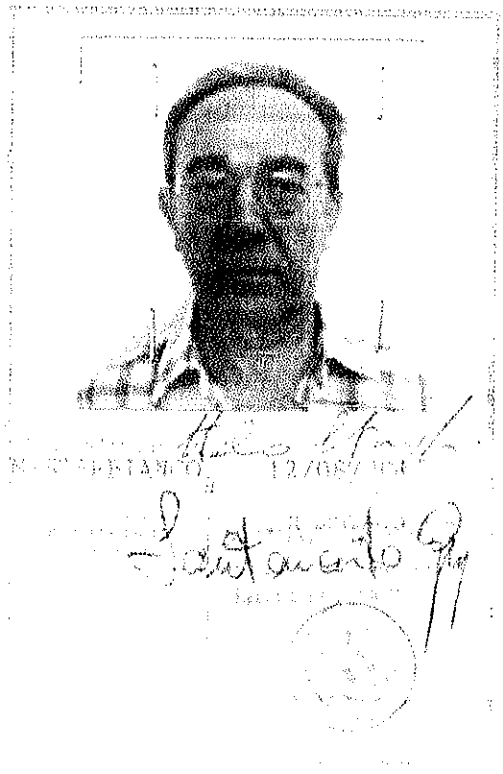

COMUNE DI MISTERBIANCO

DICHIARAZIONE PER LA PUBBLICITA' DELLA SITUAZIONE REDDITUALE E PATRIMONIALE

AI SENSI DELL'ART.2 DELLA LEGGE 5/7/1982, N. 441 E DELL'ART.14 DEL D.lgs. 14 MARZO 2013, N. 33

Io sottoscritto SCIACCA MARIA, nato a MISTERBIANCO il 11-2-55
 residente in MISTERBIANCO, in qualità di CONIUGE DI SANTAGATI PEO PIANO
ASSESSORE del Comune di Misterbianco, ai sensi e per gli
 effetti di cui all'art. 2 della legge 5/7/1982, n. 441 e dell'art.14 del D.Lgs. 14 marzo 2013, n. 33, consapevole delle sanzioni
 penali ed amministrative previste dagli artt. 75 e 76 del D.P.R. 445 del 28 dicembre 2000 e successive modifiche ed
 integrazioni in caso di dichiarazioni non veritiere, di formazione o uso atti falsi,

DICHIARO

e sul mio onore affermo che la dichiarazione corrisponde al vero

- Che i dati di reddito e di patrimonio contenuti nella mia dichiarazione dei redditi anno 2014 (redditi 2013) sono i seguenti:

TIPOLOGIA REDDITO	EURO
dominicali	48/00
agrari	17/00
dei fabbricati	555/00
di lavoro dipendente e assimilati	/
di lavoro autonomo	/
di impresa	/
di partecipazione in società quotate e non quotate	/
Consistenza investimenti in:	
titoli obbligazionari	/
titoli di Stato	/
Altre utilità finanziarie detenute anche tramite:	
fondi di investimento	/
sicav (società di investimento a capitale variabile)	/
intestazioni fiduciarie	/

- Che i

BENI IMMOBILI REGISTRATI POSSEDUTI

sono:

FABBRICATI e TERRENI

	% Proprietà	Titolo (a)	Comune di Ubicazione	Mq o Vani	Tipologia (b)	Annotazioni
		Vedi fogli alle parti				

a) specificare se trattasi di Proprietà, Comproprietà, Superficie, Enfiteusi, Usufrutto, Uso, Abitazione, Servitù, Ipoteca

b) specificare se trattasi di terreno o fabbricato

BENI MOBILI REGISTRATI POSSEDUTI

sono:

AUTOVETTURE

	% Proprietà	Cavalli fiscali	Tipo	Anno Immatr.	Annotazioni
1	100		TWINGO	1999	IN USO AL CONIUGO SANTAGIUSTI STEFANO

ALTRI BENI MOBILI

	% Proprietà	Descrizione	Elementi di riconoscimento	Annotazioni



Dichiarante 163

SCIACCA

MARIA

№	Anag	Dominicale	Titolo	Agrario	Giorni poss	% Posse	Affitto	Casi Pat	Continu	Dominicale	Agrario	Dom.NO IRPE	IMU n	CCVIA
1	1	70	1	26	365	33,33			<input type="checkbox"/>		17	46		<input type="checkbox"/>

Gestione

Conferma

Varia





Dichiarante 163

SCIACCA

MARIA

Anag	Rendita	C. Cat.	Utilizzo	G. Pos.	% Posses.	Cod. F.	Carone	Casi P.	Contini	Comun.	IMU dovuta	Cedola	Casi P.	T. Ordinaria	Cedolare 21%	Cedolare 15%	Abit. Princ. SIM
12	1007	A02	1	365	100,00				<input type="checkbox"/>	F250	69	<input type="checkbox"/>	2				1057
13	004	A02	9	365	100,00				<input type="checkbox"/>	F250	1076	<input type="checkbox"/>	3	917			
14	98	C05	5	305	100,00				<input type="checkbox"/>	F250	7	<input type="checkbox"/>	3				103
15	453	A02	9	365	100,00				<input type="checkbox"/>	F250	307	<input type="checkbox"/>	3	338			

Funzioni

Conferma

Varia



Che esercito funzioni di Amministratore o di Sindaco presso le seguenti società:

Società	Funzione svolta	Compenso annuo

Dichiaro inoltre:

- di ricoprire la carica di :

Funzione svolta	ENTE PUBBLICO	ENTE PRIVATO	Compenso annuo

- di ricoprire l'incarico di _____
con oneri a carico della Finanza Pubblica presso _____
e con compenso annuo di Euro _____.

Misterbianco, li 9/12/18

Firma leggibile e per esteso Lidia Maria

Si allega copia fotostatica di un documento d'identità.

Riservato alla Poste Italiane SpA

N. Protocollo

Data di presentazione

UNI



Periodo d'imposta 2013

COGNOME

NOME

SCIACCA

MARIA

CODICE FISCALE

Informativa sul trattamento dei dati personali ai sensi dell'art. 13 del D.Lgs. n. 196 del 30 giugno 2003 "Codice in materia di protezione dei dati personali"

Il Ministero dell'Economia e delle Finanze e l'Agenzia delle Entrate desiderano informarla anche per conto degli altri soggetti a ciò tenuti, che attraverso la presente dichiarazione Le vengono richiesti alcuni dati personali. Di seguito Le viene illustrato sinteticamente come verranno utilizzati tali dati e quali sono i suoi diritti.

Dati personali

I dati richiesti devono essere conferiti obbligatoriamente per non incorrere in sanzioni di carattere amministrativo e in alcuni casi di carattere penale. L'indicazione del numero di telefono o cellulare, del fax e dell'indirizzo di posta elettronica è facoltativa e consente di ricevere gratuitamente dall'Agenzia delle Entrate informazioni e aggiornamenti su scadenze, novità, adempimenti e servizi offerti. Altri dati (ad esempio quelli relativi agli oneri deducibili o per i quali spetta la detrazione d'imposta) possono, invece, essere indicati facoltativamente dal contribuente qualora intenda avvaltersi dei benefici previsti.

Dati sensibili

L'effettuazione della scelta per la destinazione dell'otto per mille dell'Irpef è facoltativa e viene richiesta ai sensi dell'art. 47 della legge 30 maggio 1985 n. 222 e delle successive leggi di ratifica delle intese stipulate con le confessioni religiose. L'effettuazione della scelta per la destinazione del cinque per mille dell'Irpef è facoltativa e viene richiesta ai sensi dell'art. 2 comma 250 della legge 23 dicembre 2009 n. 191. Tali scelte comportano, secondo il D.Lgs. n. 196 del 2003, il conferimento di dati di natura "sensibile". L'inserimento tra gli oneri deducibili o per i quali spetta la detrazione dell'imposta di spese sanitarie ha anch'esso carattere facoltativo e comporta ugualmente il conferimento di dati sensibili.

Finalità del trattamento

I dati da Lei conferiti verranno trattati dall'Agenzia delle Entrate per le finalità di liquidazione, accertamento e riscossione delle imposte. Potranno essere comunicati a soggetti pubblici o privati secondo le disposizioni del Codice in materia di protezione dei dati personali (art. 19 del D.Lgs. n. 196 del 2003). Potranno inoltre essere pubblicati con le modalità previste dal combinato disposto degli artt. 69 del D.P.R. n. 800 del 29 settembre 1973, così come modificato dalla legge n. 133 del 6 agosto 2003, e 66-bis del D.P.R. n. 633 del 26 ottobre 1972. I dati indicati nella presente dichiarazione possono essere trattati anche per l'applicazione dello strumento del c.d. "redditometro" compresi i dati relativi alla composizione del nucleo familiare. I dati trattati ai fini dell'applicazione del "redditometro" non vengono comunicati a soggetti esterni e la loro finalità spetta esclusivamente all'Agenzia delle Entrate.

La presente informativa sul trattamento dei dati personali è prevista dalla legge (centri di assistenza fiscale, sostituti d'imposta, banche, etc.) e i dati esclusivamente per le finalità di trasmissione della dichiarazione.

I dati sono indicati dal Codice in materia di protezione dei dati personali e con logiche pienamente rispondenti alla finalità da perseguire. I dati sono indicati all'Agenzia delle Entrate o di altri soggetti.

74000570573-8

Secondo quanto previsto dal D.Lgs. n. 196 del 2003, il Ministero dell'Economia e delle Finanze garantisce la riservatezza e la sicurezza dei dati trasmessi.

Posteitaliane

EP2258 - Mod. DF - MOD.04013 - SL11 | Ed. 01/2013

Accettazione DICHIARAZIONI FISCALI RICEVUTA È vietato introdurre denaro e valori nelle dichiarazioni: Poste Italiane SpA non ne risponde

Si prega di compilare a macchina o in stampatello

Cognome e Nome del Dichiarante / Denominazione o Ragione Sociale

Codice Fiscale

Tipo di dichiarazione presentata

Periodo d'imposta - Anno

Data di presentazione

Numero Protocollo

1701900278

Dati sensibili del trattamento"

Responsabili del trattamento dei dati: Agenzia delle Entrate, cui è affidata la gestione del sistema informativo dell'Anagrafe. I dati sensibili devono renderne noti i dati identificativi agli interessati.

Il contribuente può accedere ai propri dati personali per verificarne l'utilizzo o, eventualmente, per richiederne od opporsi al loro trattamento, se trattati in violazione di legge.

Spazio

Il contribuente può accedere ai propri dati personali per verificarne l'utilizzo o, eventualmente, per richiederne od opporsi al loro trattamento, se trattati in violazione di legge.

La presente dichiarazione nonchè la firma con la quale si effettua la scelta dell'otto per mille dell'Irpef, sia per poterli comunicare al Ministero dell'Economia e delle Finanze.

I titolari del trattamento sopra indicati.

copia

Codice fiscale (*)



TIPO DI DICHIARAZIONE	Redditi	Iva	Quadro RW	Quadro VO	Quadro AC	Studi di settore	Parametri	Indicatori	Correttiva nei limiti	Dichiarazione integrativa a favore	Dichiarazione integrativa	Dichiarazione integrativa (art. 2, co. 8-ter, DPR 322/98)	Eventi eccezionali
	<input checked="" type="checkbox"/>	<input type="checkbox"/>	<input type="checkbox"/>	<input type="checkbox"/>	<input type="checkbox"/>	<input type="checkbox"/>	<input type="checkbox"/>	<input type="checkbox"/>	<input type="checkbox"/>	<input type="checkbox"/>	<input type="checkbox"/>	<input type="checkbox"/>	<input type="checkbox"/>

DATI DEL CONTRIBUENTE
 Comune (o Stato estero) di nascita: **MISTERBIANCO** CT
 Data di nascita: **11 02 1955** Sesso: M F X

Partita IVA (eventuale)
 1 2 3 4 5 6 7 8
 Accettazione eredità gravante Liquidazione volontaria Immobili sequestrati esenti Stato giorno mese anno
 dal al Provincia (sigla) C.a.p. Codice comune

RESIDENZA ANAGRAFICA
 Comune: _____ Provincia (sigla) C.a.p. _____ Codice comune _____
 Tipologia (via piazza ecc.) Indirizzo _____ Numero civico _____
 Frazione _____ Data della variazione _____
 Comitato fiscale diverso dalla residenza 1 Dichiarazione presentata per la prima volta 2

TELEFONO E INDIRIZZO DI POSTA ELETTRONICA
 Telefono prefisso _____ numero _____ Cellulare _____ Indirizzo di posta elettronica _____

DOMICILIO FISCALE AL 01/01/2013
 Comune: **MISTERBIANCO** Provincia (sigla) **CT** Codice comune **F250**

DOMICILIO FISCALE AL 31/12/2013
 Comune: _____ Provincia (sigla) _____ Codice comune _____

DOMICILIO FISCALE AL 01/01/2014
 Comune: _____ Provincia (sigla) _____ Codice comune _____

SCELTA PER LA DESTINAZIONE DELL'OTTO PER MILLE DELL'IRPEF per scegliere, FIRMARE in UNO SOLO dei riquadri

Stato	Chiesa cattolica	Unione Chiese cristiane avventiste del 7° giorno	Assemblee di Dio in Italia
Chiesa Evangelica Valdese (Unione delle Chiese metodiste e Valdesi)	Chiesa Evangelica Luterana in Italia	Unione Comunità Ebraiche Italiane	Sacra Arcidiocesi ortodossa d'Italia ed Eparcoato per l'Europa Meridionale
Chiesa Apostolica in Italia	Unione Cristiana Evangelica Battista d'Italia	Unione Buddhista Italiana	Unione Induista Italiana

In aggiunta a quanto spiegato nell'informatica sul trattamento dei dati, si precisa che i dati personali del contribuente verranno utilizzati solo dall'Agenzia delle Entrate per attività di scelta.

SCELTA PER LA DESTINAZIONE DEL CINQUE PER MILLE DELL'IRPEF

Sostegno del volontariato e delle altre organizzazioni non lucrative di utilità sociale, delle associazioni di promozione sociale e delle associazioni e fondazioni riconosciute che operano nei settori di cui all'art. 10, c. 1, lett a), del D.Lgs. n. 460 del 1997	Finanziamento della ricerca scientifica e dell'università
--	---

per scegliere, FIRMARE in UNO SOLO dei riquadri. Per alcune delle finalità è possibile indicare anche il codice fiscale di un soggetto beneficiario

FIRMA _____	FIRMA _____
Codice fiscale del beneficiario (eventuale) _____	Codice fiscale del beneficiario (eventuale) _____

Finanziamento della ricerca sanitaria

Finanziamento delle attività di tutela, promozione e valorizzazione dei beni culturali e paesaggistici

FIRMA _____ FIRMA _____

Codice fiscale del beneficiario (eventuale) _____

Sostegno delle attività sociali svolte dal comune di residenza del contribuente

Sostegno alle associazioni sportive dilettantistiche riconosciute ai fini sportivi dal CONI a norma di legge, che svolgono una rilevante attività di interesse sociale

FIRMA _____ FIRMA _____

Codice fiscale del beneficiario (eventuale) _____

In aggiunta a quanto spiegato nell'informatica sul trattamento dei dati, si precisa che i dati personali del contribuente verranno utilizzati solo dall'Agenzia delle Entrate per attività di scelta.

RESIDENTE ALL'ESTERO

Codice fiscale estero	Stato estero di residenza	Codice dello Stato estero	HAZIONALITA'
Stato federato, provincia, contea	Località di residenza		1 <input type="checkbox"/> Estera
Indirizzo			2 <input type="checkbox"/> Italiana

(*) Da compilare per i soli moduli predisposti su fogli singoli, ovvero su moduli meccanografici a sinistra continua

Codice fiscale SC/CM/SA/568/51/250A Denominazione SCIACCA MARIA

copia

Codice fiscale (*)

Mod. N. (*)

01

RISERVATO A CHI PRESENTA LA DICHIARAZIONE PER ALTRI

Codice fiscale (obbligatorio)

Codice carica

Data carica giorno mese anno

Cognome

Nome

Sesso (barrare la relativa casella) M F Provincia (sigla)

Data di nascita giorno mese anno

Comune (o Stato estero) di nascita

Comune (o Stato estero)

Provincia (sigla) C.a.p.

Rappresentante residente all'estero Frazione, via e numero civico / indirizzo estero

Telefono prefisso numero

Data di inizio procedura giorno mese anno

Procedura non ancora terminata

Data di fine procedura giorno mese anno

Codice fiscale società o ente dichiarante

CATEGORIE IMPRESE

Tipologia apparecchi (Riservato ai contribuenti che esercitano attività d'impresa)

FIRMA DELLA DICHIARAZIONE

Il contribuente dichiara di aver compilato e sfilato i seguenti quadri (barrare le caselle che interessano)

Grid of boxes for categories RA through LM, with some boxes marked with 'X'.

Invio avviso telematico all'intermediario

Invio comunicazione telematica anomale dati studi di settore all'intermediario

Situazioni particolari

Codice

FIRMA del CONTRIBUENTE (o chi presenta la dichiarazione per altri) Sciacca Maria

IMPEGNO ALLA PRESENTAZIONE TELEMATICA

Codice fiscale dell'intermediario

N. iscrizione all'albo del C.A.F.

Riservato all'intermediario

Impegno a presentare in via telematica la dichiarazione giorno mese anno

Ricezione avviso telematico

Ricezione comunicazione telematica anomale dati studi di settore

Data dell'impegno

FIRMA DELL'INTERMEDIARIO

VISTO DI CONFORMITA

Riservato al C.A.F. o al professionista

Codice fiscale del responsabile del C.A.F.

Codice fiscale del C.A.F.

Codice fiscale del professionista

FIRMA DEL RESPONSABILE DEL C.A.F. o DEL PROFESSIONISTA

Si rilascia il visto di conformità ai sensi dell'art. 35 del D.Lgs. n. 241/1997

CERTIFICAZIONE TRIBUTARIA

Codice fiscale del professionista

Riservato al professionista

Codice fiscale o partita IVA del soggetto diverso dal certificatore che ha predisposto la dichiarazione e tenuto le scritture contabili

FIRMA DEL PROFESSIONISTA

Si attesta la certificazione ai sensi dell'art. 36 del D.Lgs. n. 241/1997

FAMILIARI A CARICO

Relazione di parentela

(Indicare il codice fiscale del coniuge anche se non fiscalmente a carico)

N. mesi a carico

Minore di tre anni

Percentuale detrazione sovrattassa

Detrazione 100% affidamento figli

Table with 7 rows for family members, including columns for relationship, fiscal code, months, age, and tax benefits.

QUADRO RA

Reddito dominicale non rivalutato

Titolo

Reddito agrario non rivalutato

Possezzo giorni %

Canone di affitto in regime concordato

Table with 7 columns and 8 rows (RA1-RA7 and RA11) for land income, including values for cadastral value, agricultural income, and rental income.

Esclusi i terreni già astero da includere nel Quadro RL

Da quest'anno i redditi dominicale (col. 1) e agrario (col. 3) vanno indicati senza operare la rivalutazione

(*) Barrare la casella se si tratta dello stesso terreno o della stessa unita immobiliare nel rigo precedente

(*) Da compilare per i soli modelli predisposti su fogli singoli ovvero su moduli meccanografici a striscia continua

Codice fiscale SC2MRA55B51F250A Dipartimento SC2MRA55B51F250A



CODICE FISCALE

REDDITI

QUADRO RB - Redditi dei fabbricati
QUADRO RC - Redditi di lavoro dipendente

Mod. N. 0 1

Stampato con tecnologia di stampa FISCOMASTER www.dataprintgrafika.it

QUADRO RB		Rendita catastale non rivalutata	Utilizzo	giorni	Possesto percentuale	Codice canone	Canone di locazione	Casi particolari	Continuazione(*)	Codice Comune	IMU dovuta per il 2013	Cedolare secca	Casi part. IMU
REDDITI DEI FABBRICATI E ALTRI DATI		1007,00	01	365	100			00		F250	68,00		2
Sezione I Redditi dei fabbricati		Tassazione ordinaria		Cedolare secca 21%	Cedolare secca 15%	Abitazione principale soggetta a IMU		Immobili non locati		Abitazione principale non soggetta a IMU			
Esclusi i fabbricati all'estero da includere nel Quadro RL		00	00	00	00	1057,00		00		00		00	
RB2		604,00	09	365	100			00		F250	1076,00		3
RB3		98,00	05	365	100			00		F250	7,00		2
Da quest'anno la rendita catastale (col. 1) va indicata senza operare la rivalutazione		Tassazione ordinaria		Cedolare secca 21%	Cedolare secca 15%	Abitazione principale soggetta a IMU		Immobili non locati		Abitazione principale non soggetta a IMU			
RB4		453,00	09	365	100			00		F250	807,00		3
RB5		00						00			00		00
RB6		00						00			00		00
TOTALI RB10		555,00						00		1160,00	555,00		00
Imposta cedolare secca		Imposta cedolare secca 21%		Imposta cedolare secca 15%		Totale imposta cedolare secca		Eccedenza dichiarazione precedente		Eccedenza compensata Mod. F24		Acconti versati	
RB11		00						00		00	00		00
Acconto cedolare secca 2014 RB12		Primo acconto		Secondo o unico acconto		Eccedenza non superata a 30 gg		Anno di presentazione dich. ICI/IMU					
Sezione II		N. di rigo	Mod. N.	Data		Estremi di registrazione del contratto		Codice ufficio		Superiori a 30 gg		Anno di presentazione dich. ICI/IMU	
Dati relativi ai contratti di locazione		RB21											
RB22													
RB23													
QUADRO RC		RC1	Tipologia reddito		Indeterminato/Determinato		Redditi (punto 1 CUD 2014)						00
REDDITI DI LAVORO DIPENDENTE E ASSIMILATI		RC2											00
Sezione I		RC4	INCREMENTO PRODUTTIVITA' (compilare solo nei casi previsti nelle Istruzioni)		Premi già assoggettati a tassazione ordinaria		Premi già assoggettati ad imposta sostitutiva		Imposta Sostitutiva		Imparti art. 51, comma 4 Tur		00
Redditi di lavoro dipendente e assimilati		Opzione o ratifica Tass. Ord.		Imp. Sost.		Premi assoggettati ad imposta sostitutiva da assoggettare a tassazione ordinaria		Premi assoggettati a tassazione ordinaria da assoggettare ad imposta sostitutiva		Imposta sostitutiva a debito		Eccedenza di imposta sostitutiva trattata e/o versata	
Casi particolari		RC5	RC1+ RC2 + RC3 + RC4 col. 8 - (minore tra RC4 col. 1 e RC4 col. 9) - RC5 col. 1		Ripartire in RN1 col. 5		Quota esente frontaliere		(di cui I.S.U.)		TOTALE		00
Sezione II		RC6	Periodo di lavoro (giorni per i quali spettano le detrazioni)		Lavoro dipendente		Pensione						00
Altri redditi assimilati a quelli di lavoro dipendente		RC7	Assegno del coniuge		Redditi (punto 2 CUD 2014)								00
Sezione III		RC8											00
Ritenute IRPEF e addizionali regionali e comunali all'IRPEF		RC9	Sommare gli importi da RC7 a RC8 riportare il totale al rigo RN1 col. 5		TOTALE								00
Ritenute per lavori socialmente utili e altri dati		RC11	Ritenute per lavori socialmente utili										00
Altri dati		RC12	Addizionale regionale all'IRPEF										00
Altri dati		RC14	Contributo solidarietà trattenuto (punto 137 CUD 2014)										00

(*) Barrare la casella se si tratta dello stesso terreno o della stessa unità immobiliare del rigo precedente

Codice fiscale: SC6MR55851F250A Denominazione: SCIACCA MARIA

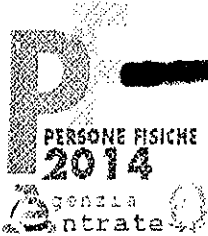

CODICE FISCALE

REDDITI
QUADRO RN - Determinazione dell'IRPEF

Stampato con tecnologia di stampa FISCALASER www.diammagis.it

QUADRO RN IRPEF	REDDITO COMPLESSIVO	Reddito di riferimento per agevolazioni fiscali	Credito per fondi comuni di cui ai quadri RF, RG e RH	Perdite compensabili con credito per fondi comuni	Reddito minimo di partecipazio- ne in società non operatore	
RN1	572,00	00	00	00	00	572,00
RN2	Deduzione per abitazione principale					00
RN3	Oneri deducibili					00
RN4	REDDITO IMPONIBILE (indicare zero se il risultato è negativo)					572,00
RN5	IMPOSTA LORDA					132,00
RN6	Detrazioni per familiari a carico	Detrazione per coniuge a carico	Detrazione per figli a carico	Ulteriore detrazione per figli a carico	Detrazione per altri familiari a carico	
RN7	Detrazioni lavoro	Detrazione per redditi di lavoro dipendente	Detrazione per redditi di pensione	Detrazione per redditi assimilati a quelli di lavoro dipendente e altri redditi		
RN8	TOTALE DETRAZIONI PER CARICHI DI FAMIGLIA E LAVORO					00
RN12	Detrazione canoni di locazione (Sez. V del quadro RP)	Totale detrazione	Credito residuo da riportare al rigo RN23 col. 2	Detrazione utilizzata		
RN13	Detrazione oneri Sez. I quadro RP	(19% di RP15 col.4)	(24% di RP15 col.5)			
RN14	Detrazione spese Sez. III-A quadro RP	(41% di RP43 col.1)	(16% di RP43 col.2)	(50% di RP43 col.3)	(65% di RP43 col.4)	
RN15	Detrazione spese Sez. III-C quadro RP	(50% di RP57 col.5)				
RN16	Detrazione oneri Sez. IV quadro RP	(55% di RP65)		(65% di RP66)		
RN17	Detrazione oneri Sez. VI quadro RP					
RN21	Detrazione investimenti start up (Sez. VI del quadro RP)	RP30, 13% col.5 + 25% col.6)	Residuo detrazione	Detrazione utilizzata		
RN22	TOTALE DETRAZIONI D'IMPOSTA					00
RN23	Detrazione spese sanitarie per determinata patologia					00
RN24	Crediti d'imposta che generano residui	Riacquisto prima casa	Incremento occupazione	Rientro anticipazioni fondi pensione	Mediazioni	
RN25	TOTALE ALTRE DETRAZIONI E CREDITI D'IMPOSTA (somma dei rigi RN23 e RN24)					00
RN26	IMPOSTA NETTA (RN5 - RN22 - RN25; indicare zero se il risultato è negativo)					132,00
RN27	Credito d'imposta per altri immobili - Sisma Abruzzo					00
RN28	Credito d'imposta per abitazione principale - Sisma Abruzzo					00
RN29	Crediti residui per detrazioni incapienti (di cui ulteriore detrazione per figli					00
RN30	Crediti d'imposta per redditi prodotti all'estero (di cui derivanti da imposte figurative					00
RN31	Crediti d'imposta	Fondi comuni	Altri crediti d'imposta			
RN32	RITENUTE TOTALI (di cui ritenute sospese di cui altre ritenute subite di cui ritenute art. 5 non utilizzate					00
RN33	DIFFERENZA (se tale importo è negativo indicare l'importo preaduto dal segno meno)					132,00
RN34	Crediti d'imposta per le imprese e i lavoratori autonomi					00
RN35	ECCEDENZA D'IMPOSTA RISULTANTE DALLA PRECEDENTE DICHIARAZIONE (di cui credito IMU 730/2013)					00
RN36	ECCEDENZA D'IMPOSTA RISULTANTE DALLA PRECEDENTE DICHIARAZIONE COMPENSATA NEL MOD. F24					00
RN37	ACCONTI	di cui acconti sospesi	di cui recupero imposta sostitutiva	di cui acconti ceduti	di cui fuoriusciti dal regime di vantaggio	di cui credito invertito da atti di recupero
RN38	Restituzione bonus	Bonus incapienti	Bonus famiglia			
RN39	Importi rimborsati dal sostituto per detrazioni incapienti (Ulteriore detrazione per figli Detrazione canoni locazione					00
RN40	Irpef da trattenere o da rimborsare risultante dal Mod. 730/2014	Trattenuto dal sostituto	Credito compensato con Mod. F24	Rimborsato dal sostituto		
Determinazione dell'imposta	RN41 IMPOSTA A DEBITO	di cui rateizzata				132,00
	RN42 IMPOSTA A CREDITO					00
Residui detrazioni, crediti d'imposta e deduzioni	RN43	RN23	RN24, col.1	RN24, col.2	RN24, col.3	00
		RN24, col.4	RN23	RN21, col.2	RP32, col.2	00
		RP26, col.5				00
Altri dati	RN50	Abitazione principale soggetta a IMU	1160,00	Fondari non imponibili	603,00	di cui immobili all'estero
Accounto 2013	RN55	CASI PARTICOLARI - Accounto Irpef ricalcolato - Non residenti, Terreni, Frontalieri, Redditi d'impresa				00
Accounto 2014	RN61	Accounto dovuto (Primo accounto)				00
	RN62	Casi particolari - ricalcolo (Reddito complessivo)		Secondo o unico accounto		132,00
				Differenza		00

Codice fiscale: SC0MP655557F2504 - Domiciliatario: SCIACCA MARIA



CODICE FISCALE

[REDACTED CODICE FISCALE]

**REDDITI
QUADRO RS**
Prospetti comuni ai quadri
RA, RD, RE, RF, RG, RH, LM e prospetti vari

Mod N 0 1

Stampato con tecnologia di sicurezza FSC/CDL/NER www.dafeprotigitrak.it

RS1 Quadro di riferimento						
Plusvalenze e sopravvenienze attive	RS2 Importo complessivo da rateizzare ai sensi degli articoli 36, comma 4 e 88, comma 2					00
	RS3 Quota costante dell'importo di cui al rigo RS2					00
	RS4 Importo complessivo da rateizzare ai sensi dell'art. 88, comma 3, lett. b), del Tuir					00
	RS5 Quota costante dell'importo di cui al rigo RS4					00
Imputazione del reddito dell'impresa familiare	Codice fiscale					
RS6	Quota di partecipazione	Quota di reddito	Quota delle ritenute d'acconto	di cui non utilizzate	ACE	
	%					00
RS7						00
Perdite pregressa non compensate nell'anno ex contribuenti minimi e fuoriscatti dal regime di vantaggio		Eccedenza 2008	Eccedenza 2009	Eccedenza 2010	Eccedenza 2011	Eccedenza 2012
RS8 Lavoro autonomo		00	00	00	00	00
						Perdite riportabili senza limiti di tempo
RS9 Impresa		00	00	00	00	00
						Perdite riportabili senza limiti di tempo
Perdite di lavoro autonomo (art. 36 c. 27, DL 223/2006) non compensate nell'anno	RS11 PERDITE RIPORTABILI SENZA LIMITI DI TEMPO					
		Eccedenza 2008	Eccedenza 2009	Eccedenza 2010	Eccedenza 2011	Eccedenza 2012
RS12		00	00	00	00	00
	RS13 PERDITE RIPORTABILI SENZA LIMITI DI TEMPO (di cui relative al presente anno)					
						00
Prospetto del reddito imputabile imputato per trasparenza ex art. 116 del Tuir e dei dati per la relativa determinazione	RS14 Codice fiscale della società trasparente					
	RS15 Importo del reddito (o della perdita) imputato dalla società trasparente					
		Svalutazioni rilevanti	Minore importo	Disallineamenti attuali	Importo rilevante	
RS16		00	00	00	00	00
		Valori contabili	Valori fiscali	Rettifica	Variazioni in diminuzione società partecipata	Deduzioni non ammesse
RS17 Beni ammortizzabili		00	00	00	00	00
RS18 Altri elementi dell'attivo		00	00	00	00	00
RS19 Fondi di accantonamento		00	00	00	00	00
RS20 Reddito (o perdita) rideterminato						00
Utili distribuiti a imprese estere partecipate crediti d'imposta o le imposte pagate all'estero	DATI DEL SOGGETTO RESIDENTE E DELL'IMPRESA ESTERA PARTECIPATA					
	Trasparenza	Codice fiscale	Denominazione dell'impresa estera partecipata	Soggetto non residente	Utili distribuiti	
RS21						00
	CREDITI PER LE IMPOSTE PAGATE ALL'ESTERO					
	Saldo iniziale	Imposta dovuta	Sul reddito	Crediti d'imposta	Sugli utili distribuiti	Saldo finale
	00	00	00	00	00	00
RS22						00
	00	00	00	00	00	00

Codice fiscale: SCMBRA55B1E2504 Denominazione: SCIACCA MARIA

copia

Codice fiscale (*)

Mod N (*)

01

Stampato con tecnologia di stampa FISCOM-ASER www.daluprinting.it

Account ceduto per interruzione del regime art. 116 del TUIR	Codice fiscale	Codice	Data	Importo
RS23				.00
RS24				.00
Ammortamento dei terreni	Numero	Importo	Numero	Importo
RS25 Fabbricati strumentali industriali		.00		.00
RS26 Altri fabbricati strumentali		.00		.00
Spese di rappresentanza per le imprese di nuova costituzione D.M. del 9/11/08 art. 1 c. 3				Spese non deducibili
RS28				.00
Perdite istanza rimborso da IRAP	Perdite 2008	Perdite 2009	Perdite 2010	Perdite 2011
RS29 Impresa	.00	.00	.00	.00 Perdite nonabili senza limiti di tempo
RS30 Lavoro autonomo				.00 Perdite nonabili senza limiti di tempo
Adeguamento agli studi di settore al fini IVA	RS31		Maggiori corrispettivi	Imposta
			.00	.00
Prezzi di trasferimento	RS32	Possesso documentazione	Componenti positivi	Componenti negativi
			.00	.00
Consorzi di Imprese	RS33		Codice fiscale	Ritenute
				.00
Estremi identificativi rapporti finanziari	Codice fiscale	Codice di identificazione fiscale estero		Tipo di rapporto
RS35				
	Denominazione operatore finanziario			
Deduzione per capitale investito proprio (ACE)	Patrimonio netto 2013	Riduzioni	Differenza	Rendimento
RS37	Codice fiscale	Rendimento attribuito	Eccedenza riportata	Rendimenti totali
	.00	.00	.00	.00
		Rendimento ceduto	Raddio d'impresa di spettanza dell'imprenditore	Totale Rendimento nazionale società partecipate/imprenditore
		.00	.00	.00
		Rendimento nazionale società partecipate	Rendimento imprenditore utilizzato	Eccedenza riportabile
		.00	.00	.00
Canone Rai	Intestazione abbonamento			Numero abbonamento
RS38	Comune			Provincia cognat Codice comune
	Frazione, via e numero civico			C a p.
	Categoria	Data versamento		
		giorno mese anno		
RS39				
		giorno mese anno		
Ritenute regime il vantaggio casi particolari	RS40			Ritenute
				.00

Codice fiscale SC/MRA/585/192504 Denominazione SCACCA MARIA

Prospetto dei crediti		Valore di bilancio	Valore fiscale
RS48	Ammontare complessivo delle svalutazioni dirette e degli accantonamenti risultanti al termine dell'esercizio precedente	00	00
RS49	Perdite dell'esercizio	00	00
RS50	Differenza	00	00
RS51	Svalutazioni e accantonamenti dell'esercizio	00	00
RS52	Ammontare complessivo delle svalutazioni dirette e degli accantonamenti risultanti a fine esercizio	00	00
RS53	Valore dei crediti risultanti in bilancio	00	00
Dati di bilancio			
RS97	Immobilizzazioni immateriali		00
RS98	Immobilizzazioni materiali	Fondo ammortamento beni materiali	00
RS99	Immobilizzazioni finanziarie		00
RS100	Rimanenze di materie prime, sussidarie e di consumo, in corso di lavorazione, prodotti finiti		00
RS101	Crediti verso clienti compresi nell'attivo circolante		00
RS102	Altri crediti compresi nell'attivo circolante		00
RS103	Attività finanziarie che non costituiscono immobilizzazioni		00
RS104	Disponibilità liquide		00
RS105	Ratei e risconti attivi		00
RS106	Totale attivo		00
RS107	Patrimonio netto	Saldo iniziale	00
RS108	Fondi per rischi e oneri		00
RS109	Trattamento di fine rapporto di lavoro subordinato		00
RS110	Debiti verso banche e altri finanziatori esigibili entro l'esercizio successivo		00
RS111	Debiti verso banche e altri finanziatori esigibili oltre l'esercizio successivo		00
RS112	Debiti verso fornitori		00
RS113	Altri debiti		00
RS114	Ratei e risconti passivi		00
RS115	Totale passivo		00
RS116	Ricavi della vendita		00
RS117	Altri oneri di produzione e vendita	(di cui per lavoro dipendente	00)
Minusvalenze e differenze negative	RS118	N. atti di disposizione Minusvalenze	00
	RS119	N. atti di disposizione Minusvalenza / Azioni	00
		N. atti di disposizione Minusvalenza/Altri titoli	00
		Dividendi	00
Variazione dei criteri di valutazione adottati nei precedenti esercizi	RS120		00

copia

Codice fiscale (*)

Mod. N. (*)

01

Errori contabili

RS201	Data inizio periodo d'imposta			Data fine periodo d'imposta			Codice fiscale
	giorno	messe	anno	giorno	messe	anno	
RS202							Importo Variato
							00
RS203							00
RS204							00
RS205							00
RS206							00
RS207							00
RS208							00
RS209							00
RS210							00

RS211	Data inizio periodo d'imposta			Data fine periodo d'imposta			Codice fiscale	Errori Contabili
	giorno	messe	anno	giorno	messe	anno		
RS212							Importo Variato	
							00	
RS213							00	
RS214							00	
RS215							00	
RS216							00	
RS217							00	
RS218							00	
RS219							00	
RS220							00	

RS221	Data inizio periodo d'imposta			Data fine periodo d'imposta			Codice fiscale	Errori Contabili
	giorno	messe	anno	giorno	messe	anno		
RS222							Importo Variato	
							00	
RS223							00	
RS224							00	
RS225							00	
RS226							00	
RS227							00	
RS228							00	
RS229							00	
RS230							00	

ZONE FRANCHE URBANE (ZFU)	Codice ZFU	N° periodo d'imposta	N° dipendenti assunti	Reddito ZFU	Reddito esente fruito	Perdita ricevuta/contabilità ordinaria	Perdita ricevuta/contabilità semplificata
Sezione I Dati ZFU	RS280			00	00	00	00
			Codice fiscale		Ammontare agevolazione	Agevolazione utilizzata per versamento acconti	Differenza (col 10 - col 9)
					00	00	00
	RS281			00	00	00	00
					00	00	00
	RS282			00	00	00	00
					00	00	00
	RS283			00	00	00	00
					00	00	00
	RS284			00	00	00	00
				Perdite/Quadro RF	Perdite/Quadro RG	Perdite/Quadro RH contabilità ordinaria	Perdite/Quadro RH contabilità semplificata
				00	00	00	00

Stampato con tecnologia di stampa FISCOLASER www.datalinkgrafik.it

01

Codice fiscale SC/CH/RA/5/85/1/2/5/0A Diminuzione SCIACCA MARIA

copia

Codice fiscale (*)

Mod. N. (*)

01

Sezione II	RS301	Reddito complessivo								00	
Quadro RN	RS303	Oneri deducibili								00	
Rideterminato	RS304	Reddito imponibile								00	
	RS305	Imposta lorda								00	
	RS308	Totale detrazioni per carichi famiglia e lavoro								00	
	RS322	Totale detrazioni d'imposta								00	
	RS325	Totale altre detrazioni e crediti d'imposta								00	
	RS326	Imposta netta								00	
	RS333	Differenza								00	
	RS334	Crediti d'imposta per imprese e lavoratori autonomi								00	
										00	
			RESIDUI DETRAZIONI, CREDITI D'IMPOSTA E DEDUZIONI								
	RS343		RN23	00	RN24, col 1	00	RN24, col 2	00	RN24, col 3	00	
			RN24, col 4	00	RN28	00	RN21, col 2	00	RP32, col 2	00	
			RP36, cod. 5	00						00	

Stampato con tecnologia di stampa FISCALASER www.datagramatik.it



CODICE FISCALE

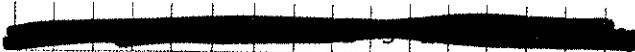

REDDITI
QUADRO RV - Addizionale regionale e comunale all'IRPEF
QUADRO CR - Crediti d'imposta

Mod. N

0 1

Table with multiple sections: Sezione I (RV1-RV8), Sezione II-A (RV9-RV16), Sezione II-B (RV17), and Sezioni III-IV (CR1-CR14). Columns include descriptions of taxes and credits, and numerical values.

Stampato con tecnologia di stampa FSC. URL CLIENT: www.dataprinting.it

Sezione I-A: Dati relativi al credito d'imposta per redditi prodotti all'estero

Sezione I-B: Prima casa e canoni non percepiti

Sezione II: Credito d'imposta per il riacquisto della prima casa e canoni non percepiti

Sezione III: Credito d'imposta per canoni non percepiti

Sezione IV: Credito d'imposta per immobili colpiti dal sisma in Abruzzo

Sezione V: Anno anticipazione

Sezione VI: Credito d'imposta per mediatori

Sezione VII: Altri crediti imposta

Codice fiscale: SC6MR455B51F250A Denominazione: SCIACCA MARIA