



COMUNE DI MISTERBIANCO

Provincia di Catania

MESSA IN SICUREZZA D'EMERGENZA DELLA EX DISCARICA COMUNALE SITA IN C.DA RICUPELLI (D.Lgs 152/06) - PROGETTO ESECUTIVO -

DENOMINAZIONE

Elenco Prezzi

TAVOLA :

7

SCALA :

DATA :

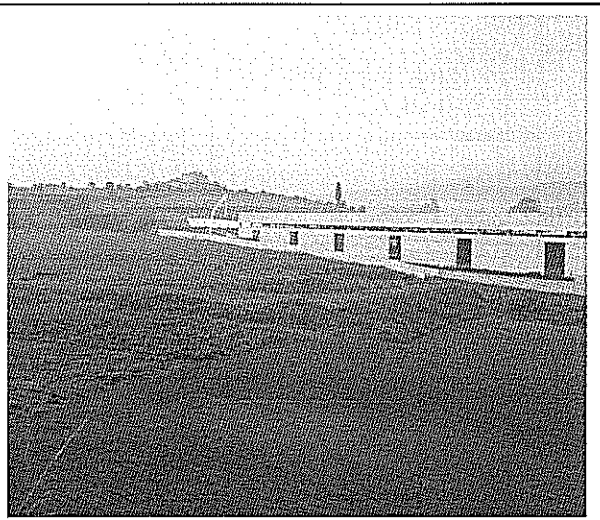

PARERI

PARERE FAVOREVOLE IN LINEA TECNICA,
AI SENSI DELL'ART. 5, COMMA 3 DELLA
L.R. N. 12/2011

PROT. N. 6/2014 DEL 9/12/2014



IL RESPONSABILE DEL PROCEDIMENTO

Alfio Costanzo

PROGETTAZIONE UFFICIO TECNICO

PROGETTISTA: geom. Lo Presti Luigi

R.U.P.: geom. Costanzo Alfio

Alfio Costanzo

Coordinatore della Sicurezza in fase di progettazione

geom. Saglimbene Sebastiano

Saglimbene

ELENCO PREZZI

Numero d'ordine	Descrizione della voce	unità di misura	Quantità	Importo unitario	Importo totale
NP1	Decespugliamento di scarpate e pianori invase da rovi arbusti ed erbe infestanti eseguito con attrezzatura manuale, meccanica o meno (decespugliatore, falce, motosega) con raccolta del materiale derivante, il tutto eseguito secondo le indicazioni date dalla D.L.				
	1 OC - Operaio Comune	h	0,02	€ 21,41	€ 0,43
	Oneri sicurezza (3%)				€ 0,01
	sommano				€ 0,44
	Spese Generali (13%)				€ 0,06
	sommano				€ 0,50
	Utile d'Impresa (10%)				€ 0,05
	Totale €/mq				€ 0,55
	incidenza manod'opera				78,11%
NP2	Fornitura e posa in opera di materiale argilloso per l'impermeabilizzazione del fondo e delle scarpate della discarica. Per ogni metro cubo di materiale in opera.				
	1 OC - Operaio Comune	h	0,30	€ 21,41	€ 6,42
	2 OQ - Operaio Qualificato	h	0,30	€ 23,76	€ 7,13
	F1 - Fornitura franco cantiere di argilla sfusa	mc	1,30	€ 18,00	€ 23,40
	N1 - Pala meccanica	h	0,20	€ 71,35	€ 14,27
	sommano				€ 51,22
	Oneri sicurezza (3%)				€ 1,54
	sommano				€ 52,76
	Spese Generali (13%)				€ 6,86
	sommano				€ 59,62
	Utile d'Impresa (10%)				€ 5,96
	Totale €/mc				€ 65,58
	incidenza manod'opera				20,66%
NP3	Fornitura e posa in opera di terra vegetale, proveniente da cava autorizzata, per la costituzione dello strato superficiale della copertura della discarica. La posa in opera del materiale dovrà costituire uno strato complessivo maggiore o uguale a 50 cm compattato. Dopo aver effettuato lo spandimento il materiale dovrà essere steso con mezzi meccanici adatti e compattato con rullo statico a piede di pecora o a piastra del peso minimo di 15 tonnellate. Per ogni metro cubo di materiale in opera.				
	1 OC - Operaio Comune	h	0,30	€ 21,41	€ 6,42
	2 OQ - Operaio Qualificato	h	0,30	€ 23,76	€ 7,13
	F2 - Fornitura franco cantiere di terra vegetale	mc	1,30	€ 15,00	€ 19,50
	N1 - Pala meccanica	h	0,20	€ 71,35	€ 14,27
	sommano				€ 47,32
	Oneri sicurezza (3%)				€ 1,42
	sommano				€ 48,74
	Spese Generali (13%)				€ 6,34
	sommano				€ 55,08
	Utile d'Impresa (10%)				€ 5,51
	Totale €/mc				€ 60,58
	incidenza manod'opera				22,37%

NP4	Trasporto, presso impianto autorizzato localizzato entro il raggio di km 30, di rifiuti costituiti da sfalcio e potatura del verde.				
	trasporto	mc	1	€ 5,00	€ 5,00
	Spese Generali (13%)				€ 0,65
	sommano				€ 5,65
	Utile d'Impresa (10%)				€ 0,57
	Totale €/cm				€ 6,22
	incidenza manod'opera				0,00%
NP5	Conferimento presso impianto autorizzato di rifiuti biodegradabili costituiti da sfalcio e potatura del verde.				
	Oneri di accesso presso l'impianto	mc	1	€ 15,00	€ 15,00
	Spese Generali (13%)				€ 1,95
	sommano				€ 16,95
	Utile d'Impresa (10%)				€ 1,70
	Totale €/cm				€ 18,65
	incidenza manod'opera				0,00%
NP6	Fornitura e posa in opera di recinzione dell'altezza f.t. non inferiore a metri 2,00, formata da paletti in acciaio a forte zincatura, posti ognuno alla distanza di metri 2, rete metallica a tripla zincatura con maglia romboidale da mm. 50x50, compreso ogni altro onere per la sua installazione da eseguirsi anche su versanti ad elevata pendenza				
	2 OQ - Operaio Qualificato	h	0,20	€ 23,76	€ 4,75
	1 OC - Operaio Comune	h	0,30	€ 21,41	€ 6,42
	Rete zincata a maglia romboidale 50x50mm H=2,00 m m	mq	1,50	€ 2,20	€ 3,30
	Filo di ferro zincato sp= 2 mm m	m	5,00	€ 0,10	€ 0,50
	Paletti prefabbricati per recinzione dimensione 20x20x200 cm	unità	0,50	€ 25,00	€ 12,50
	Fondazione prefabbricata per paletti di recinzione	unità	0,50	€ 21,00	€ 10,50
	Oneri vari a stima a corpo	a corpo	1,00	€ 2,50	€ 2,50
	sommano				€ 40,48
	Oneri sicurezza (3%)				€ 1,21
	sommano				€ 41,69
	Spese Generali (13%)				€ 5,42
	sommano				€ 47,11
	Utile d'Impresa (10%)				€ 4,71
	Totale €/m				€ 51,82
	incidenza manod'opera				21,57%
NP7	Conferimento presso impianto autorizzato di rifiuti inerti non pericolosi derivanti da scavi.				
	oneri di conferimento	mc	1,00	€ 10,00	€ 10,00
	sommano				€ 10,00
	Oneri sicurezza (0%)				€ 0,00
	sommano				€ 10,00
	Spese Generali (13%)				€ 1,30
	sommano				€ 11,30
	Utile d'Impresa (10%)				€ 1,13
	Totale €/mc				€ 12,43