



COMUNE DI MISTERBIANCO

Provincia di Catania

Cod. Fisc. 80006270872 - Part. IVA 01813440870

7° SETTORE FUNZIONALE “CURA DEL TERRITORIO E CIMITERO”

**SERVIZIO DI SPAZZAMENTO, RACCOLTA E TRASPORTO ALLO
SMALTIMENTO DEI RIFIUTI SOLIDI URBANI DIFFERENZIATI E
INDIFFERENZIATI, COMPRESI QUELLI ASSIMILATI, ED ALTRI
SERVIZI DI IGIENE PUBBLICA ALL'INTERNO DELL'ARO
MISTERBIANCO**

Il Responsabile del 7° Settore Funzionale
F.to Dott. Ing. Annamaria Milazzo

OGGETTO: SUDDIVISIONE ZONE DI RACCOLTA PLANIMETRIA	ALLEGATO 4 DATA MAGGIO 2015
---	--

Per ciò che attiene al calendario di raccolta, la morfologia del territorio e il sistema viario impone di suddividere il territorio comunale di Misterbianco in due bacini di raccolta: BACINO A e BACINO B suddivisi in 15 zone per un totale di **19.516 utenze domestiche**, come risulta dalla seguente planimetria:

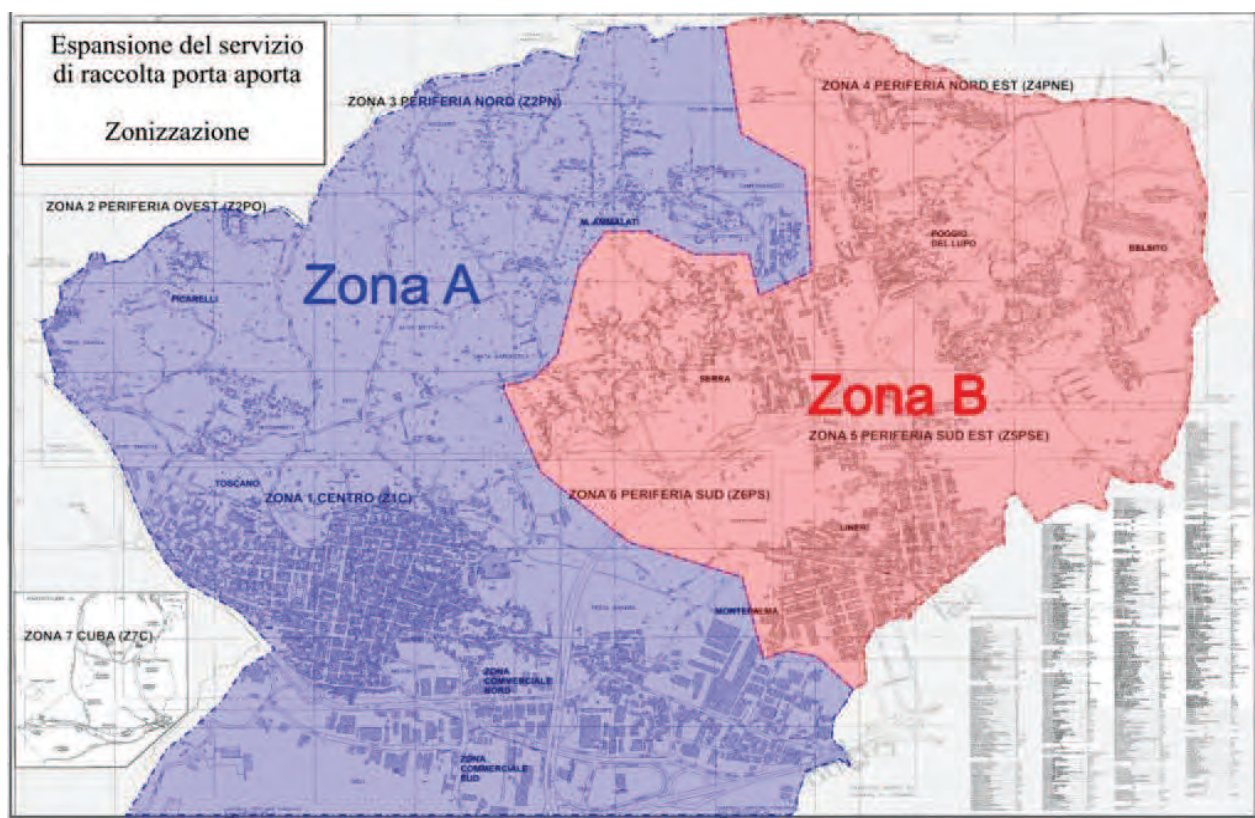

BACINO A - utenze domestiche 9.134- comprende: Misterbianco Centro, Erbe Bianche, Piano Tavola, Ficarelli, Raccomandata, Sieli e Cubba e zona produttiva, per un totale di poco più 9.900 utenze (zone 1-7).

BACINO B - utenze domestiche 10.382- comprende: Montepalma, Lineri, Belsito, Poggio Lupo, Malavigna, Campanarazzu, Serra, Aliva Pittata, Santa Margherita, Madonna degli Ammalati e Magliaro per un totale di poco più di 10.400 utenze (zone 8-15).

Nel BACINO A verrà eseguito il seguente calendario di raccolta:

LUNEDI'	→	FRAZIONE ORGANICA UMIDO
MARTEDI'	→	RIFIUTI INDIFFERENZIABILI
MERCOLEDI'	→	CARTA E CARTONE
GIOVEDI'	→	FRAZIONE ORGANICA UMIDO
VENERDI'	→	PLASTICA - LATTINE e VETRO;
SABATO	→	FRAZIONE ORGANICA UMIDO

Mentre invece nel BACINO B si avrà il seguente calendario di raccolta:

LUNEDI'	→	FRAZIONE ORGANICA UMIDO
MARTEDI'	→	CARTA E CARTONE
MERCOLEDI'	→	RIFIUTI INDIFFERENZIABILI
GIOVEDI'	→	FRAZIONE ORGANICA UMIDO
VENERDI'	→	PLASTICA - LATTINE e VETRO;
SABATO	→	FRAZIONE ORGANICA UMIDO

Tutto il territorio comunale di Misterbianco è stato suddiviso in **quindici zone** (vedi planimetria allegata), in ognuna delle quali, gli operatori procederanno ad eseguire la raccolta secondo il calendario sopra specificato.

BACINO A

ZONA I-512 famiglie residenti:

(Piano Tavola, Ficarello, Raccomandata, Erbe Bianche, Sieli, Cubba, Cardinale e Masserie a Sud)

Il servizio verrà effettuato nelle seguenti vie: c/da Cuba Fondo Rovitello, c/da Cuba Marletta, c/da Cuba S.P. 54, c/da Cuba Serace, c/da Cuba Tenutella, c/da Cardillo, c/da Cardinale, c/da Gelso Bianco S.S. 192, c/da Santa Chiara, strada comunale Cardillo, Via Pilata, Strada Sieli, Strada Sorba, Strada Incarrozza, Via Antonino Orlando, Via della Vinazza, Via Ninni Caruso, Via Edmondo De Amicis, Via Erbe Bianche, Via Famiglia Anfuso, Via Famiglia Santagati, Via Famiglia Santonocito, c/da Ficarelli, Via Serpotta, Via Carducci, Via Pascoli, Via San Rocco Vecchio, Via Piano Tavola, Via Pietro Paolo Vasta, Via G. Formisano, Via Guttuso, Via Santa Caterina, Via Santa Cecilia, Via Santa Maria Goretti, Strada Intradilli, Via Vito Longo, Via Titta Abbadessa, Via Santa Rita e Via Salvator Dali.

ZONA 2 - 1.188 famiglie residenti (zona produttiva)

Il servizio verrà effettuato nelle seguenti vie: c/da Mezzocampo, circonvallazione Aldo Moro, c/da Pezza Mandra, Corso Carlo Marx, Piazza Mazzini, Piazza XXV Aprile, Via Sabin, Via Condorelli, Via Caduti del Lavoro, Via Caduti di Cefalonia, Via Cairoli, Via Caracciolo, Via della Regione, Via Tarantelli, Via F. S. Nitti, Via F. Bandiera, Via Galilei, Via Rosano, parte di Via Garibaldi, Via Marshall, Via Agnelli, Via Pirandello, Via Franchetti, Via Pittore Ferrara, Via D'Acquisto, Via Sonnino, Via Florio, Via Zenia e Via 1° Maggio.

ZONA 3- 1.303 famiglie residenti (Manganeddi, Milicia e Rocca)

Il servizio verrà effettuato nelle seguenti vie: Piazza Dante, Via Sciuto, Via Manganelli, Via dei Mille, Via della Seta, Via Don Minzoni, Via F. Cervi, Via Giordano Bruno, parte di Via Matteotti, Via Manzoni, parte di Via Marchese, parte di Via Municipio, Via Madonna delle Grazie, Via Palestro, Via Mario Rapisardi, Via Plebiscito, parte di Via Roma, parte di Via S. Giuseppe e Via S. Orsola, via Pirandello, via Pittore Nunzio Ferrara.

ZONA 4 - 1.236 famiglie residenti (S. Nicolò- Panzera)

Il servizio verrà effettuato nelle seguenti vie : Piazza Carmine, Piazza Indipendenza, Via Cavour, parte di Via dei Vespri, Via Dusmet, Via Fra Michele, Via La Rosa, Via Marconi, Via Madonna del Rosario, parte di Via Marchese, parte di Via Municipio, Parte di Via Roma, Via S. Francesco di Assisi, parte di Via S. Giuseppe, parte di Via S. Nicolò, Via V. Veneto, Via XX Settembre e parte di via Garibaldi.

ZONA 5- 1.138 famiglie residenti (Stazione –Chiusa del Grifo)

Il servizio verrà effettuato nelle seguenti vie: Piazza Costorella, Via Belfiore, Musco, parte di Via Archimede, Croce, C. C. Finocchiaro, Carlo Levi, E. Fermi, parte di Via Galliano, G. Gentile, L. Capuana, L. Sturzo, parte di Via Marchese, parte di Via dei Mulini, parte di Via Municipio, parte di Via Roma e parte di Via S. Giuseppe.

ZONA 6 - 1.212 famiglie residenti (S. Angela Merici –Scuole Nuove)

Il servizio verrà effettuato nelle seguenti vie: Menna, Piazza Falcone, Gramsci, Galimberti, Kennedy, Gandhi, De Felice, B. Buozzi, Gullotta, delle Terme, Piazza della Resistenza, parte di Via S. Nicolò, Parte di Via dei Vespri, Piazza Longo, M. L. King, parte di Via S. A. Abate, parte di Via Matteotti, parte di Via Galliano, parte di Via Archimede e parte di Via dei Mulini, Via G. Bruno, Piazza XXV Aprile e parte di via Garibaldi.

ZONA 7- 1.182 famiglie residenti (Toscano- Terme Romane)

Il servizio verrà effettuato nelle seguenti vie: Giuffrida, P. Giuseppe Scuderi, Caudullo, Verona, Largo Belvedere, A. Mannino, J. Havel, L. Mangano, Sant'Angela Merici, Padre Pio, parte di Via San Rocco Vecchio, S. Sebastiano, S. Giovanni Bosco, F. Monaco, Sac. Leocata, G. Barone, Di Stefano, parte di Via S. A. Abate, parte di Via S. Nicolò, della Libertà, parte di Via Orlando, parte di Via Erbe Bianche e parte di Via Garibaldi.

BACINO B

ZONA 8- 1.282 famigli e residenti (Lineri Nord)

Il servizio verrà effettuato nelle seguenti vie: Lincoln, Volta, Cassarà, Giuliano, Dalla Chiesa, Marchesi, Alvaro, Tempio, Maiorana, Vittorini, Basile, De Roberto, D'Annunzio, Di Vittorio, Leopardi, Tomasi di Lampedusa, Fava, Impastato, Montana, Russo, Silone, Svevo, Vigo, Copernico, Martoglio, Savarese, Partigiani d'Italia, Livatino, S. Agata, Bernadette, Quasimodo, Carnevale, Lanza, Brancati, Bachelet, Turi Scordo (fino all'incrocio con Via Bernadette), Rosina Anselmi (fino all'incrocio con Via A. Lincoln), Lenin (fino all'incrocio con Via Bernadette) e Via Alfredo Nobel (fino all'incrocio con Via S. Agata)

ZONA 9- 1.332 famiglie residenti (Lineri Sud)

Il servizio verrà effettuato nelle seguenti vie: Martiri di Via Fani, A. Da Messina, De Gasperi, Gaggini, Costa, Pavese, Montalto, Grasso, Li Causi, Vadalà Papale, Allende, Deledda, Da Vinci, Einaudi, Buonarroti, Serao, Amari, Colajanni, Machiavelli, Barbato, Togliatti, Borsellino, Mattarella, Nenni, La Torre, Chinnici, Turi Scordo (dall'incrocio con Via Bernadette sino al confine con la frazione di Monte Palma), Rosina Anselmi (dall'incrocio con Via A. Lincoln fino a Via Palmiro Togliatti), Lenin (dall'incrocio con Via Bernadette fino al confine con il Comune di Catania) e Via Alfredo Nobel (dall'incrocio con Via S. Agata fino al confine con il Comune di Catania)

ZONA 10- 1.425 famiglie residenti; (Montepalma)

Il servizio verrà effettuato nelle seguenti vie: Bari, Bologna, Cefalù, Ferrara, Firenze, Genova, Livorno, Milano, Modena, Napoli, Palermo, Pisa, Salerno, Taormina, Torino e Venezia.

ZONA 11- 1.295 famiglie residenti (Belsito Est)

Il servizio verrà effettuato nelle seguenti vie: Belsito, Currulo, dei Gelsi, dei Gerani, dei Giacinti, dei Girasoli, dei Gladioli, dei Lillà, dei Tulipani, del Mandorlo, dell'Alloro, della Zagara, delle Agave, delle Azalee, parte di Via delle Viole, piccola

parte di Via Galermo, Orchidea, Portella della Ginestra, parte di Via Sebastiano Catania e Via Tindari .

ZONA 12 -1.264 famiglie residenti (Belsito Ovest)

Il servizio verrà effettuato nelle seguenti vie: degli Anemoni, degli Iris, degli Oleandri, dei Ciclamini, dei Fiordalisi, dei Garofani, dei Gigli, dei Narcisi, dei Papaveri, del Pino, della Madonnina, delle Camelie, delle Fresie, delle Felci, delle Gardenie, delle Ginestre, delle Oasi, delle Rose, parte di Via delle Viole, Empedocle, Eschilo, Euripide, Fior di Loto, delle Margherite, Mimosa, Nicolosoto, Poggio Lupo, San Nullo, Sofocle, I traversa di Via Sofocle, II traversa di Via Sofocle, Stella Alpina, Stesicoro, I traversa di Via Stesicoro e Via Unità d'Italia.

ZONA 13 -1.367 famiglie residenti (Poggio Lupo Malavigna)

Il servizio verrà effettuato nelle seguenti vie: parte di via per San Giovanni Galermo, strada Mangioni, via Alcantara, Alfredo Binda, Amenano, Anna Magnani, Antonio De Curtis, Campo Sportivo, Girardengo, dell'Atleta, delle Olimpiadi, Pietri, Poggio del Lupo, Etna, Coppi, Fellini, Federico II di Svevia, Meazza, Beccali, Piave, Di Vittorio, Po, Carnera, Puglia, Salso, Simeto, Stromboli, Nuvolari, Tevere, Vesuvio, De Sica, Volturno e Vulcano.

ZONA 14 - 1.273 famiglie residenti (Serra- Quartararo- Muscalora)

Il servizio verrà effettuato nelle seguenti vie: strada Muscalora, parte della Via per San Giovanni Galermo, Via Farnese, Via Bartolomeo Ferro, Via Basilicata, Via Calabria, Via Gemmellaro, Via dei Carrettieri, Via dei Maestri, Via dei Pastori, Via dei Vigneri, Via della Campana, Via Duca di Camastra, Via Emilia Romagna, Via Patti, Via Vaccarini, Via Borgese, Via Meli, Via Pacini, Via Landolina, Via Lazio, Via Sciascia, Via Liguria, Via Lombardia, Via Miano, Via Cutelli, Via Molise, Via Spedalieri, Via Branciforte, Via Coppola, Via Piano Lupo, Via Piemonte, Via Pietro Corsetto, Via Bandieramonte, Via Sardegna, Via Sicilia, Via Tenente Caruso, Via Umbria, Via Guglielmino, Via Moschetti e Strada Quartararo.

ZONA 15 - 803 utenti (Madonna Degli Ammalati- Campanarazzu- Magliaro)

Tale zona si caratterizza dal fatto di essere estremamente vasta ma poco popolata quindi con una densità abitativa piuttosto limitata, il servizio dovrà essere eseguito nelle seguenti vie: Via Mario Trigona, Via Massa, Via Monte Ceriera, Via Licciardello, Via Serra Belvedere, Via Amico Statella, Via Campanarazzu, Via Madonna degli Ammalati, Via Monti Rossi, Via Bellini, Via Mameli, Via F. Parremuto, Via Condorelli, Via S. Benedetto, Via Carlo e Giuseppe Privitera, Via De Cabrera, Strada Sant'Antonio

Romito, Via del Gallo, c/da Cimino Magliaro, Strada Raccomandata Sorba, Via Aniante, piccola parte di Via Sturzo, Strada Magliaro, Via Carcarazza, c/da Santa Maria Ammalati, Via Aliva Mpittata, Strada Viola, Via Filippo IV, Via Giovanni Verga, Via Rosso di San Secondo, Via Antonio Russo Giusti, Via Monasterium Album, Strada Santa Margherita, Via De Roberto e Via Placa.

Gli operatori, dopo aver raccolto il materiale nella zona di competenza, utilizzando veicoli con vasca costipata da 6 mc, si recheranno nella zona di trasferimento indicata dall'Amministrazione Comunale ove vi saranno ad attenderli autocompattatori da 26 mc che, con travaso gomma su gomma, riceveranno il materiale raccolto e procederanno al conferimento in discarica o all'impianto di compostaggio o presso una piattaforma.

